



MEMORIA 2022
CUERPO DE LA POLICÍA LOCAL

**ÍNDICE**

| | |
|------------------------------------------------------------------------------|-------------------------------------|
| ÍNDICE..... | 2 |
| PRESENTACIÓN | 3 |
| RECURSOS HUMANOS | 4 |
| ORGANIGRAMA..... | 5 |
| DISTRIBUCIÓN DE EFECTIVOS | 6 |
| FORMACIÓN..... | 7 |
| FORMACIÓN INTERNA | 8 |
| FORMACIÓN EXTERNA (EDUCACIÓN VIAL)..... | 10 |
| DISPOSITIVOS DE SERVICIOS | 12 |
| ACTUACIONES REFERENTES A LA SEGURIDAD CIUDADANA | 13 |
| DATOS GLOBALES..... | 14 |
| DETENCIONES PRACTICADAS..... | 16 |
| INFORMES JUDICIALES..... | 17 |
| ACTUACIONES COMO POLICÍA JUDICIAL | 18 |
| INTERVENCIONES RELACIONADAS CON VIOLENCIA DE GÉNERO | 19 |
| ACTUACIONES REFERENTES A INCENDIOS..... | 19 |
| ACTUACIONES REFERENTES A INUNDACIONES..... | 20 |
| VEHÍCULOS SUSTRADOS RECUPERADOS | 20 |
| CONCENTRACIONES Y MANIFESTACIONES ATENDIDAS | 21 |
| PROCEDIMIENTOS ADMINISTRATIVOS..... | 22 |
| ACTUACIONES REFERENTES AL TRÁFICO | 24 |
| DATOS GLOBALES..... | 25 |
| ACTUACIONES GLOBALES DE TRÁFICO POR MESES | 26 |
| ATROPELLOS | 30 |
| DENUNCIAS POR INFRACCIONES DE TRÁFICO | 31 |
| DENUNCIAS POR GRUPOS DE OBJETIVOS QUE SE PRETENDEN | 34 |
| INFRACCIONES DENUNCIADAS EN LA VÍA PRIORITARIA VIGILADA | 40 |
| ALCOHOLEMIAS | 41 |
| DROGOTEST | 42 |
| CONTROLES DE VELOCIDAD..... | 43 |
| RETIRADAS E INMOVILIZACIONES DE VEHÍCULOS..... | 44 |
| ACTUACIONES REFERENTES A INFRACCIONES ADMINISTRATIVAS | 45 |
| OCUPACIONES VÍA PÚBLICA. COMPARATIVA AÑOS 2018-2021 | 46 |
| AUTORIZACIONES OBRAS MUNICIPALES "AOM" POR MESES..... | 48 |
| INFORMES VIABILIDAD "IVO" POR MESES (incluye AIT) | 49 |
| DENUNCIAS E INFORMES MÁS SIGNIFICATIVOS DE INFRACCIONES ADMINISTRATIVAS..... | 50 |
| UNIDAD DE ADMINISTRACIÓN Y APOYO TÉCNICO..... | 51 |
| DATOS GLOBALES..... | 52 |
| SALA 092..... | 52 |
| UNIDAD ADMINISTRATIVA..... | 54 |
| SECCIÓN DE DOCUMENTACIÓN | 55 |
| PLANIFICACIÓN OPERATIVA..... | 55 |
| OBJETOS PERDIDOS..... | 56 |
| SEGURIDAD DE EDIFICIOS MUNICIPALES..... | 56 |
| UNIDAD DE DISTRITOS NOCTURNA..... | 57 |
| SECCIÓN DE MEDIO AMBIENTE..... | 62 |
| “PATRULLA VERDE” | 62 |
| DATOS GLOBALES..... | 62 |
| DATOS GLOBALES..... | 64 |
| SECCIÓN FAMILIA / MENORES | 67 |
| SECCIÓN AGENTE TUTOR..... | 64 |
| ACTUACIONES REALIZADAS | Error! Bookmark not defined. |
| ANÁLISIS DE LA ACTIVIDAD POLICIAL | 66 |



PRESENTACIÓN

La memoria de la Policía Local de A Coruña que refleja la actividad policial ha estado marcada por el fin de las restricciones provocadas por la pandemia del SARS-CoV-2 (COVID-19). Esta memoria recoge las actividades más importantes realizadas durante el año 2022, respondiendo a un compromiso de transparencia en la gestión policial de proximidad, y dentro del proceso de mejora continua mantuvimos el despliegue policial por toda la ciudad con las siguientes funciones:

- *Vigilancia del cumplimiento de la normativa municipal, autonómica y estatal.*
- *Protección de la convivencia, seguridad ciudadana y en situaciones de emergencia.*
- *Colaboración con los Cuerpos y fuerzas de Seguridad y servicios de emergencias.*
- *Colaboración con asociaciones cívicas, vecinales, comerciales, empresariales.*
- *Coordinación y apoyo a otros servicios y órganos municipales.*
- *Vigilancia, disciplina y regulación del tráfico en las vías del término municipal.*
- *Auxilio y apoyo a la ciudadanía en especial a los más vulnerables o necesitados.*
- *Colaboración con autoridades fiscales, judiciales y de otras instituciones.*

La reorganización progresiva de la Policía Local ha supuesto que más de la mitad de los efectivos policiales formen parte de la Unidad de Convivencia y Seguridad Diurna (policía de barrio) con patrullas a pie y en bicicleta en las zonas céntricas y peatonales, y en coches patrulla y motocicletas en la periferia mejorando su movilidad y acortando los tiempos de respuesta con la finalidad de mejorar la satisfacción ciudadana.

En el año 2022, mantuvimos nuestra apuesta de innovación continuando con el desarrollo progresivo de nuevas tecnologías del programa informático de gestión policial integral EUROCOP-CUBE. Seguimos desarrollando la actividad del grupo EiDeV para la realización de informes criminológicos viales por conductores reincidentes o supuestos de especial gravedad o relevancia, proponiendo unas medidas más eficientes que las punitivas habituales. Con el fin de las restricciones por SARS-CoV-2 (COVID-19) hemos ido recuperando los controles sobre las actividades relacionadas con el tráfico de vehículos y peatones que influyen negativamente en la fluidez de la circulación y seguridad vial: controles de alcoholemia, de drogas, de velocidad, de sistemas de retención y seguridad, infracciones dinámicas y otras, a fin de minimizar infracciones y humanizar el tráfico.

Las actuaciones relacionadas con la seguridad ciudadana siguieron ocupando gran parte de nuestra actividad y se continuó en la optimización de la colaboración y coordinación con la policía nacional para mantener los elevados niveles de seguridad en la ciudad, institucionalizando reuniones de coordinación semanales. En especial seguimos priorizando nuestra labor preventiva-disuasoria y de respuesta inmediata ante actuaciones en caliente aprovechando el despliegue policial estratégico de adaptación continua que hemos ido implantando teniendo en cuenta las demandas vecinales y los análisis policiales. Hemos recuperado y reforzado el dispositivo especial de vigilancia y control del ocio nocturno en la zona centro de la ciudad, si bien desde principios del año 2020 se había erradicado el botellón nocturno en la ciudad, incluido los macro-botellones en los jardines de Méndez Núñez, volcándonos más en el control de otros comportamientos.



RECURSOS HUMANOS





ORGANIGRAMA

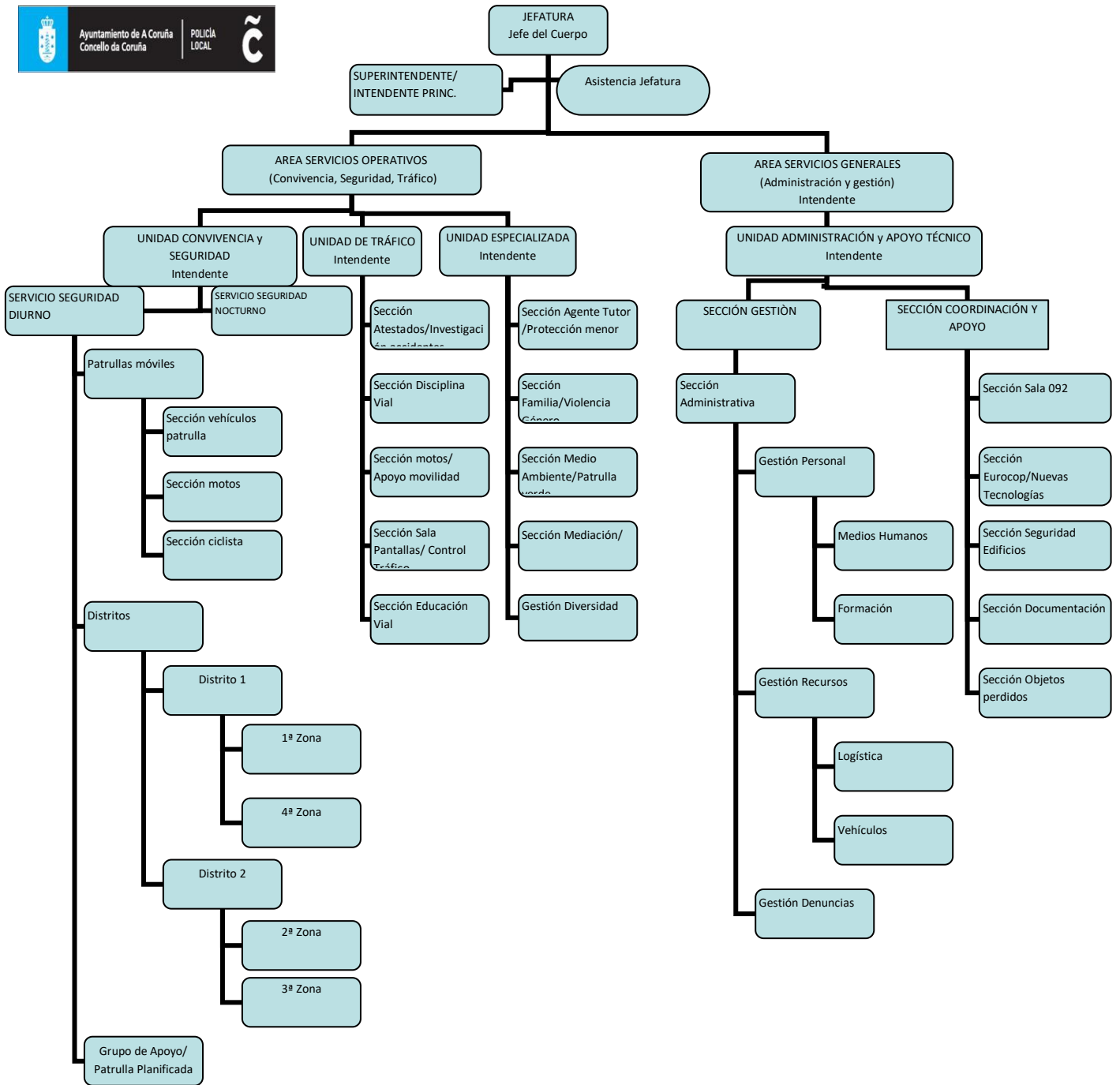

DISTRIBUCIÓN DE EFECTIVOS

El número total de agentes de las distintas categorías en la plantilla a 31 de diciembre de 2022 era de **318**.

Distribución de efectivos por unidades

| Ud. de Convivencia y Seguridad | | Ud. Tráfico | Ud. Coordinación y Apoyo Técnico | Asistencia a Jefatura y otros servicios | TOTAL |
|--------------------------------|----------|-------------|----------------------------------|-----------------------------------------|-------|
| Diurna | Nocturna | | | | |
| 116 | 36 | 72 | 93 | 1 | 318 |

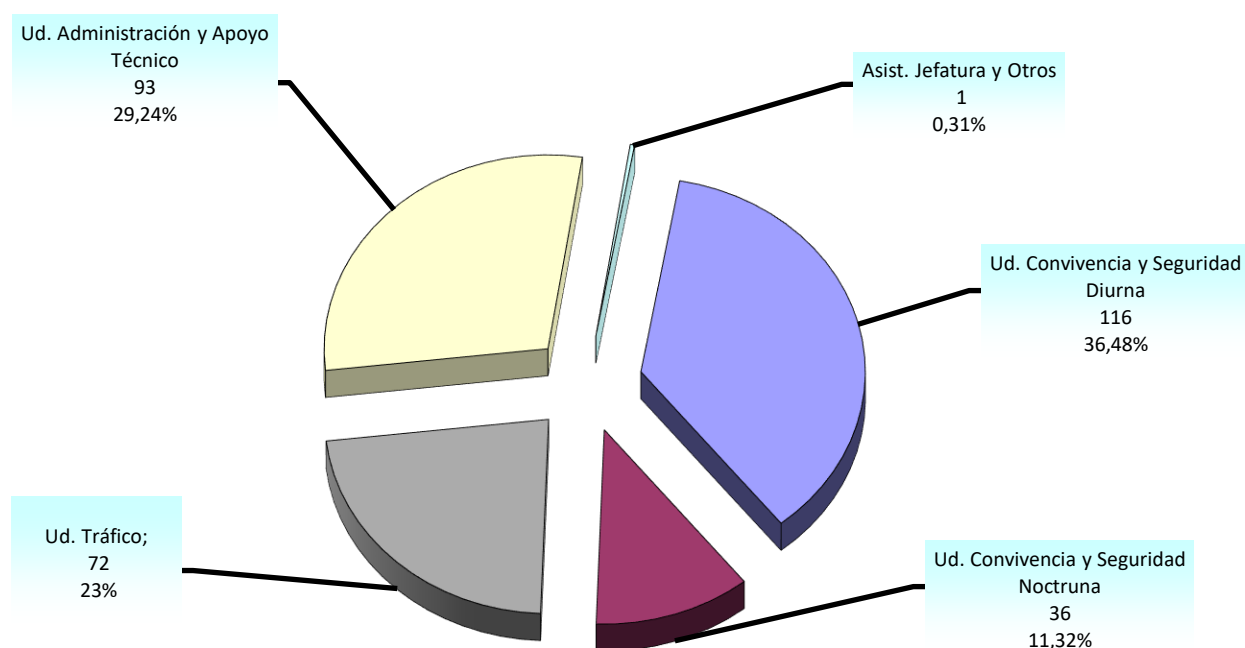

Distribución de efectivos por categorías

| Categoría/Rango | Nº |
|-------------------------|-------------------------|
| Superintendente | 1 |
| Intendente principal | 0 |
| Intendentes | 1 |
| Inspectores principales | 3 |
| Inspectores | 12 |
| Oficiales | 30 (6 mujeres) |
| Policías | 271 (35 mujeres) |
| TOTAL | 318 (41 mujeres) |



FORMACIÓN





FORMACIÓN INTERNA

Independiente de la formación continua de las novedades normativas que han entrado en vigor, a lo largo del año 2022 se ha programado e impartido una serie de cursos para la formación y actualización interna del personal perteneciente a la policía local, dentro del convenio que el Ayuntamiento de A Coruña tiene suscrito con la Academia Galega de Seguridade Pública (AGASP), impartidos tanto por personal propio del Ayuntamiento como por profesionales externos. Las medidas restrictivas por COVID-19 a fin de no propiciar contagios, la formación interna durante el año 2022 se ha reducido a lo mínimo imprescindible por necesidades del servicio.

| Datos globales anuales de Formación | |
|-------------------------------------|------------|
| Cursos realizados | 19 |
| Policías participantes | 333 |
| Horas totales de cursos | 293 |

* A estos datos anuales de formación de la Policía Local, hay que añadirle la actividad formativa correspondiente a las “prácticas de tiro policial” en las que ha participado todo el personal perteneciente a la plantilla de la Policía Local de A Coruña

| Denominación Curso | Edición | Objetivos/Contenido | Duración Horas | Plazas |
|------------------------------------------------------------------------------------------------------|---------|-----------------------------------------------------------------------------------------------------------------------------------------------------------------------------------------------------------------------------------------------------------------|----------------|--------|
| Abril | | | | |
| Conducción de vehículos policiales | 1 | | 14 | 15 |
| Defensa personal aplicada al ámbito policial | 1 | | 14 | 20 |
| Mayo | | | | |
| Manejo y habilitación del arma inmovilizadora taser x2 | 2 | Desarrollo del Curso de «Operador de Defensa Eléctrica Táser X2», dirigido a personal del Cuerpo de la Policía Local de A Coruña, con la finalidad de habilitar a sus integrantes de las credenciales y conocimientos necesarios para su manejo en el servicio. | 7 | 20 |
| Intervención policial, seguridad y autoprotección | 2 | | 28 | 60 |
| Intervención policial con menores, víctimas de violencia de género y violencia en el ámbito familiar | 1 | | 14 | 20 |
| Técnicas de mando y toma de decisiones | 1 | | 20 | 20 |
| Junio | | | | |
| Manejo y habilitación del arma inmovilizadora taser x2 | 2 | Desarrollo del Curso de «Operador de Defensa Eléctrica Táser X2», dirigido a personal del Cuerpo de la Policía Local de A Coruña, con la finalidad de habilitar a sus integrantes de las credenciales y conocimientos necesarios para su manejo en el servicio. | 7 | 20 |
| Nuevas formas de movilidad personal | 2 | | 6 | 28 |



| Denominación Curso | Edición | Objetivos/Contenido | Duración Horas | Plazas |
|---------------------------------------------------------------|---------|------------------------------------------------------------------------------------------------------------------------------------------------------------------------------------------------------------------------------------------------------------------------------------------------------------------------------------------------------------------------------------------------------------------------------------------------------------------------------------------------------------------------------------------------------------------------------------------------------------------------------------------------------------------------------------------------------------------------------------------------------------------------------------------------------------------------------------------------------------------------------|----------------|--------|
| Octubre | | | | |
| Atestados de tráfico y toma de datos | 1 | Adquirir los conocimientos prácticos y teóricos básicos para realizar una completa toma de datos en los siniestros viales y que sirva para la posterior elaboración de un atestado o reconstrucción de los mismos. | 20 | 20 |
| Técnicas de instrucción de atestados y diligencias | 1 | Con las últimas novedades legislativas que reformaron el Código Penal, la Ley de Enjuiciamiento Criminal y la ley de Protección de la Seguridad Ciudadana, es necesario orientar la instrucción de diligencias adaptándolas a esas reformas. La elaboración de atestados y diligencias tiene que realizarse con un rigor y técnica procesal que constituyan una prueba de cargo en la imputación del presunto responsable de un hecho delictivo o infracción administrativa. Con esta actividad formativa se pretende dotar a los funcionarios de Policía Local de los conocimientos necesarios para poder instruir diligencias; conocer la clasificación de estas; como se estructura un atestado de lo criminal; su destino; asistencia letrada, etc. | 28 | 20 |
| Noviembre | | | | |
| Manejo y habilitación del arma inmovilizadora taser x2 | 1 | Desarrollo del Curso de «Operador de Defensa Eléctrica Tásers X2», dirigido a personal del Cuerpo de la Policía Local de A Coruña, con la finalidad de habilitar a sus integrantes de las credenciales y conocimientos necesarios para su manejo en el servicio. | 7 | 10 |
| Legislación en el transporte por vías públicas | 1 | Hoy en día el transporte por carretera da lugar a una serie de problemas como el de la fluidez del tráfico, o entre otros, la falta de estacionamientos y daños medioambientales. Este campo es poco conocido en los cuerpos de Policía Local donde nuestras competencias, mayormente, se desarrollan en vías urbanas. Esta especialidad requiere de unos conocimientos mínimos que garanticen una buena intervención a la hora de la comprobación de las autorizaciones, dispositivos y sistemas obligatorios para los transportistas, ya sea transporte de mercancías o de viajeros. Por otro lado, hablamos de una competencia que corresponde a las comunidades autónomas. | 20 | 20 |
| Circulación internacional de vehículos y conductores | 2 | La globalización, el espacio Schengen y el transporte terrestre, hasta el momento uno de los más baratos y por ello el más empleado, exigen que los funcionarios de Policía Local, actualicemos los conocimientos en cuanto a vehículos y conductores extranjeros. La proliferación en nuestras vías de vehículos con placas comunitarias y de países extracomunitarios, obliga a conocer la legislación tanto nacional como internacional de tráfico y los requisitos de la circulación internacional de los vehículos; identificar las placas de matrícula de vehículos extranjeros, en especial los de la UE y la comprobación de su situación administrativa; identificar los permisos de conducción de los países de la UE; identificar las documentaciones de vehículos extranjeros en especial los de la UE; reconocer las falsificaciones más usuales en la materia. | 20 | 40 |
| Diciembre | | | | |
| Fotografía y video en materia policial | 1 | Es objetivo de este curso el llevar a cabo una actividad dirigida a trabajar, conocer herramientas y adquirir habilidades en el manejo de la cámara fotográfica y aplicaciones de tratamiento de imágenes destinadas al ámbito policial y relacionadas con las diferentes tareas y cometidos de las diferentes secciones policiales, y de manera especial con el tratamiento de fotografías para toma de datos, análisis de imágenes y reconstrucción de accidentes. | 20 | 20 |



FORMACIÓN EXTERNA (EDUCACIÓN VIAL)

El Ayuntamiento de A Coruña, a través de la Policía Local, participa activamente en la formación del alumnado de varios centros escolares, así como de otros centros de educación no reglada o incluso de centros para la educación basada en necesidades especiales, o asociaciones que pudiesen verse afectadas por los cambios en la movilidad de la ciudad.

Las premisas de esta labor pasan por familiarizar a los colectivos de riesgo con el entorno urbano, con el desarrollo de conductas seguras y de autoprotección, con la adquisición de autonomía en sus desplazamientos, con el cumplimiento de las normas de convivencia, etc., concretando entre sus objetivos la interiorización de la educación vial y de la necesaria prevención de los accidentes de tráfico, atendiendo a las peculiaridades de la ciudad.

Lo que se pretende es introducir a niños, jóvenes y diversos colectivos, en el contexto de la seguridad vial, y por ello uno de los compromisos de esta Policía Local es buscar la sostenibilidad y el impacto a largo plazo mediante actividades en el exterior como salidas en entorno urbano a pie y a bicicleta, el desarrollo de simulacros de emergencias, o la colaboración con organismos vinculados a la prevención de accidentes de tráfico, con un enfoque adaptativo en función de la edad del público al que se dirige la actividad.

| ALUMNADO ATENDIDO EN LOS CENTROS | |
|-----------------------------------------|-------------------------------|
| 3.502 | |
| Educación Infantil | Educación Primaria |
| 1.494 | 1.217 |
| E.S.O. | Formación Profesional |
| 649 | 0 |
| Bachillerato | Centros de Educación Especial |
| 63 | 32 |



CENTROS ESCOLARES PARTICIPANTES

| EDUCACIÓN INFANTIL (3 a 5 años) | |
|---------------------------------|-----|
| CPR Esclavas | 128 |
| CEIP San Francisco Javier | 150 |
| CEIP Manuel Murguía | 38 |
| CEIP Anxo da Garda | 71 |
| CEIP Aneja Prácticas | 67 |
| CEIP Novo Mesoiro | 137 |
| CEIP María Barbeito | 66 |
| Colegio Internacional Eirís | 30 |
| CEIP Sagrada Familia | 48 |
| CEIP Sanjurjo de Carricarte | 24 |
| CEIP Salgado Torres | 36 |
| CPR Compañía de María | 226 |
| CEIP Alborada | 28 |
| CPR Franciscanos | 44 |
| CEIP Rosalía de Castro | 27 |
| CEIP Eusebio da Guarda | 75 |
| CEIP Emilia Pardo Bazán | 52 |
| CPR Calasanz Escolapios | 223 |
| Colegio Obradoiro | 24 |
| CEIP Manuel Murguía | 38 |
| TOTAL Alumnado: 1.494 | |

| EDUCACIÓN PRIMARIA | |
|-----------------------------------|-----|
| CEIP María Barbeito | 150 |
| Esclavas del Sagrado Corazón | 49 |
| CPR Hijas de Jesús | 98 |
| CEIP Sagrado Corazón Franciscanas | 75 |
| CEIP José Cornide Saavedra | 18 |
| CEIP San Francisco Javier | 160 |
| CEIP Aneja | 97 |
| CEIP Novo Mesoiro | 30 |
| CEIP Sagrada Familia | 102 |
| CPR Compañía de María | 156 |
| CPR Franciscanos | 25 |
| CEIP Rosalía de Castro | 24 |
| CEIP Eusebio da Guarda | 75 |
| Colegio Obradoiro | 50 |
| CEIP Manuel Murguía | 108 |
| TOTAL alumnado: 1.217 | |

| EDUCACIÓN SECUNDARIA OBLIGATORIA | |
|----------------------------------|-----|
| IES Rosalía Mera | 76 |
| CIFP Somo | 34 |
| IES Rafael Puga Ramón | 76 |
| IES Elviña | 150 |
| IES Monelos | 262 |
| CPR Franciscanos | 51 |
| TOTAL alumnado: 649 | |

| BACHILLERATO | |
|---------------------------|----|
| IES Rafael Puga Ramón | 63 |
| TOTAL alumnado: 63 | |



DISPOSITIVOS DE SERVICIOS

Durante el año 2022 han desaparecido los controles de cumplimiento de la normativa COVID-19, recuperando la normalidad de los servicios policiales, adecuándose a la nueva realidad de necesidades operativas, repercutiendo en los servicios habituales programados.

A lo largo del año se han establecido diferentes dispositivos específicos, entre otros:

- Control de establecimientos de hostelería en colaboración con la Concejalía de Medio Ambiente.
- Colaboración con las obras de la ciudad (obras de grandes magnitudes, reformas integrales o parciales de calles...).
- Control y regulación de tráfico en los horarios de entrada/ salida de centros de enseñanza para la mejora de la seguridad en el entorno escolar (todos los días de lunes a viernes en periodo escolar).
- Control de ocio nocturno (locales de ocio y botellón).
- Presencia en Áreas Comerciales, en fechas señaladas y en centros comerciales de gran afluencia para labores de tráfico y seguridad ciudadana.
- Controles de disciplina de tráfico (alcoholemias, drogas, radar, estacionamientos, ...), adhiriéndose además a todas las campañas de tráfico a nivel estatal de la DGT.
- Control de espectáculos y eventos (fiestas, actos deportivos, manifestaciones...).
- Actos con autoridades (control de Plenos Municipales, actos protocolarios...).
- Venta ambulante. Martes y sábados en el mercadillo de la Sardiñeira y domingos en el mercadillo de San Agustín y de forma eventual en diferentes calles de la ciudad (c/Real, c/Barcelona...), por ser una actividad comercial sometida a licencia municipal.



ACTUACIONES REFERENTES A LA SEGURIDAD CIUDADANA





DATOS GLOBALES

| COMPARATIVA DE ACTUACIONES DE LOS AÑOS 2019 - 2022 REFERENTES A LA SEGURIDAD CIUDADANA | | | | |
|--------------------------------------------------------------------------------------------------|-------|-------|------|-------------|
| Causas /Motivo | AÑO | | | |
| | 2019 | 2020 | 2021 | 2022 |
| Personas detenidas | 159 | 142 | 197 | 225 |
| Atestados (AC) e informes (IJ) remitidos a la Autoridad Judicial (incluye comparecencias en CNP) | 489 | 350 | 319 | 469 |
| Citaciones /comparecencias para juicios a los agentes de la policía local | 1.143 | 1.131 | 1240 | 1183 |
| Citaciones /averiguaciones judiciales de particulares | 733 | 751 | 606 | 474 |
| Auxilios a ciudadanos | 522 | 318 | 550 | 608 |

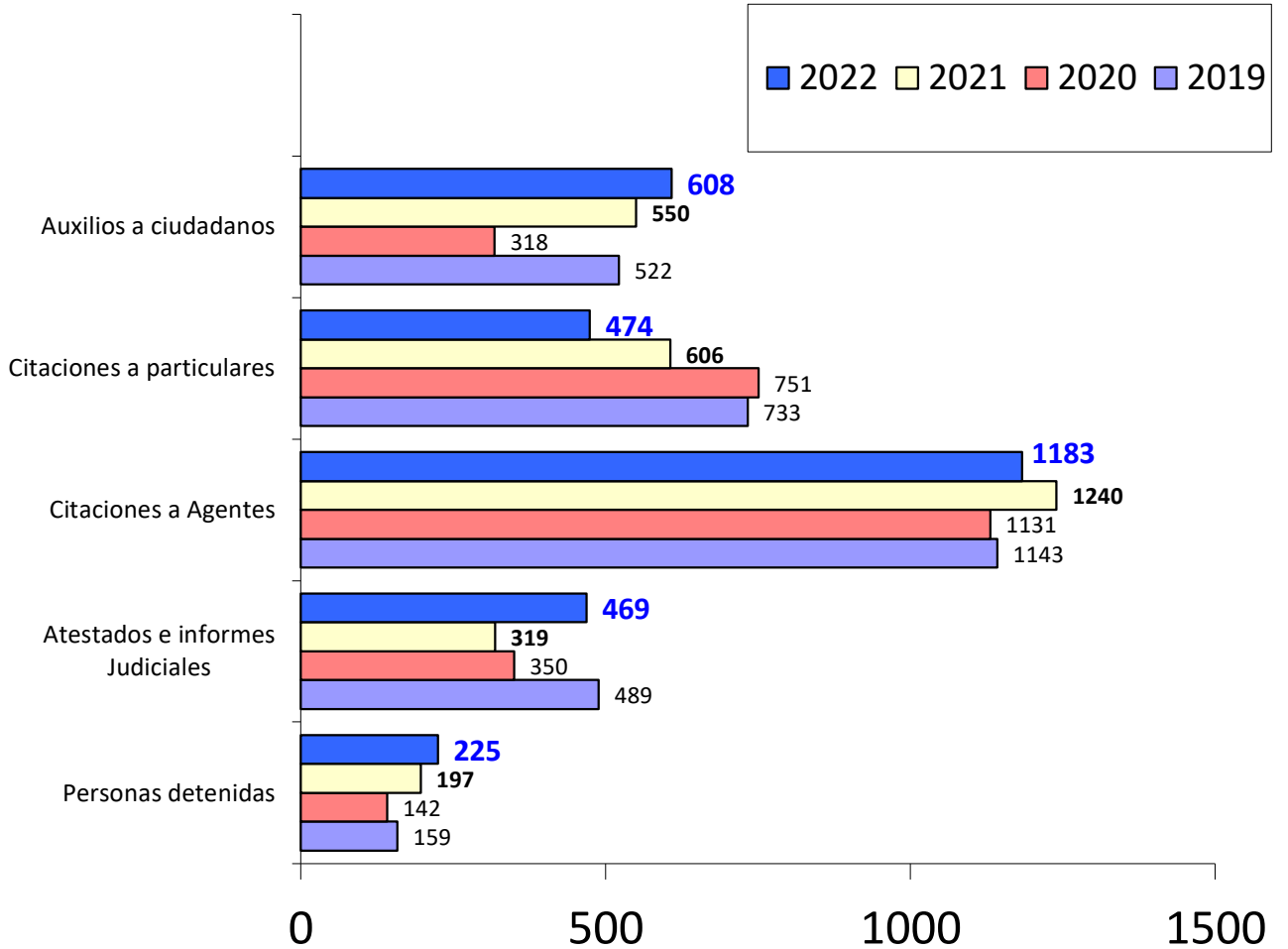



ACTUACIONES GLOBALES POR MESES AÑO 2022

| Año 2022 | Ene | Feb | Mar | Abr | May | Jun | Jul | Ago | Sep | Oct | Nov | Dic | Total |
|---------------------------------------------------------------------------|-----|-----|-----|-----|-----|-----|-----|-----|-----|-----|-----|-----|-------|
| Personas detenidas | 20 | 16 | 24 | 18 | 19 | 31 | 22 | 23 | 15 | 14 | 10 | 13 | 225 |
| Atestados e informes remitidos a la Autoridad Judicial | 35 | 34 | 33 | 48 | 32 | 41 | 33 | 48 | 43 | 43 | 45 | 34 | 469 |
| Citaciones /comparecencias para juicios a los agentes de la policía local | 95 | 119 | 68 | 110 | 119 | 154 | 59 | 8 | 131 | 107 | 142 | 71 | 1183 |
| Citaciones/averiguaciones judiciales de particulares | 35 | 43 | 50 | 41 | 59 | 43 | 18 | 23 | 46 | 47 | 44 | 25 | 474 |
| Auxilios a ciudadanos | 66 | 53 | 28 | 57 | 61 | 65 | 64 | 57 | 61 | 26 | 30 | 40 | 608 |

■ Personas detenidas
 ■ Atestados e informes judiciales
 ■ Citaciones agentes
 ■ Citaciones a particulares
 ■ Auxilios a ciudadanos

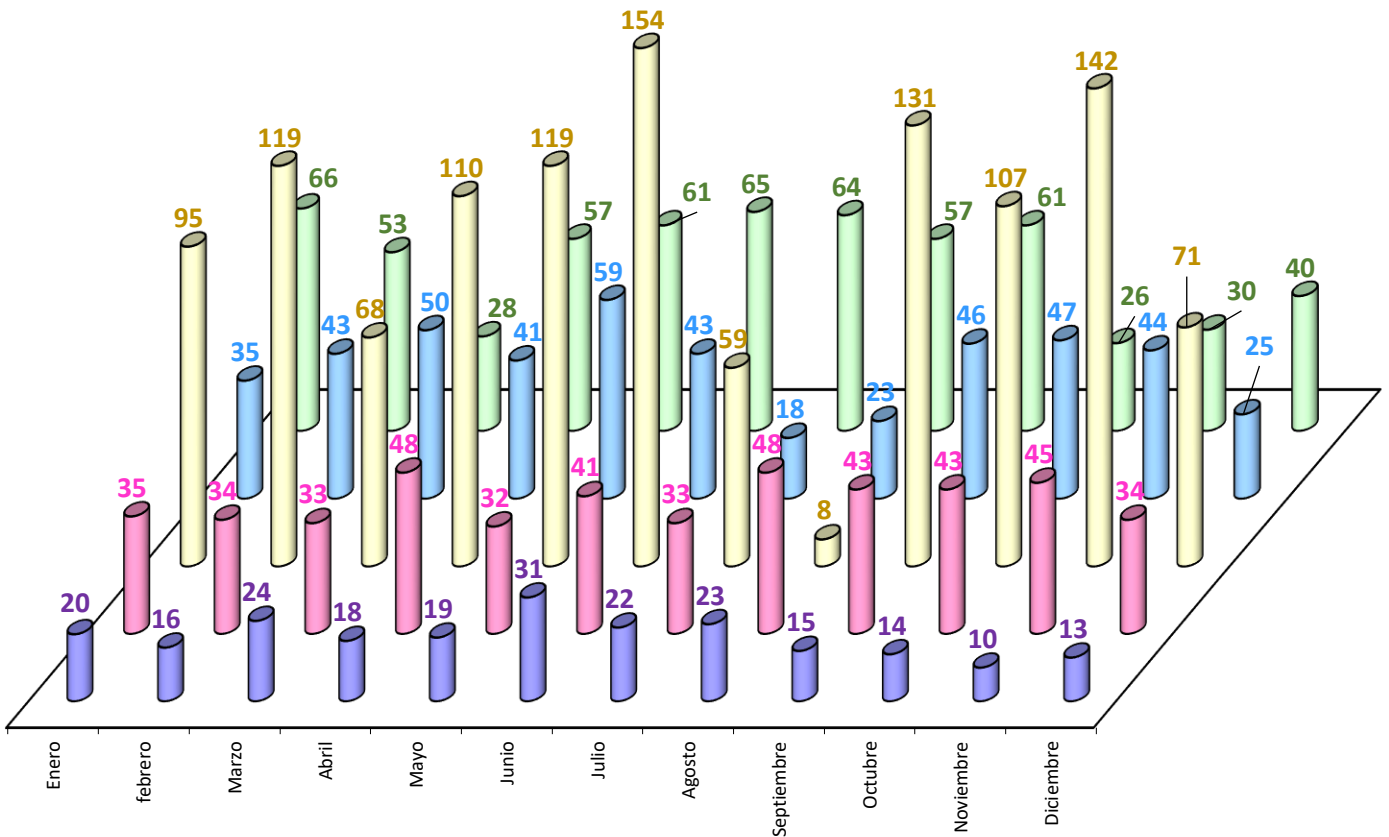



DETENCIONES PRACTICADAS

| DETENCIONES PRACTICADAS – Comparativa años 2020-2022 | | | | | | |
|--------------------------------------------------------|---------------------|-----------|------|------------|------|------------|
| Causas/Motivo | Nº Detenidos. / Año | | | | | |
| | 2020 | | 2021 | | 2022 | |
| Delitos contra la seguridad vial | 0 | | | | 2 | 1 mujer |
| Agresión entre particulares | 12 | 1 mujer | 0 | | 0 | |
| Atentado/resistencia/Desobediencia a agentes autoridad | 21 | 2 mujeres | 37 | 5 mujeres | 38 | 10 mujeres |
| Amenazas | | | 0 | | 1 | |
| Busca y captura/ Reclamación Judicial | 8 | 1 mujer | 16 | 1 mujeres | 19 | 3 mujer |
| Daños | 7 | | 3 | 3 mujeres | 1 | |
| Hurto/estafa | 8 | 1 mujer | 6 | | 8 | 1 mujer |
| Orden de alejamiento | 5 | | 5 | | 9 | |
| Robo con fuerza/violencia | 26 | | 38 | | 42 | 6 mujeres |
| Lesiones | 2 | | 10 | 1 mujer | 13 | 4 mujeres |
| Tráfico de estupefacientes/drogas | 4 | 1 mujer | 7 | | 10 | 1 mujer |
| Malos tratos ámbito familiar | 5 | 2 mujeres | 6 | 2 mujeres | 13 | 5 mujeres |
| Violencia de genero | 34 | 1 mujer | 56 | 3 mujeres | 59 | |
| Otros | 10 | | 13 | 2 mujeres | 10 | 1 mujer |
| TOTAL | 142 | 9 mujeres | 197 | 17 mujeres | 225 | 32 mujeres |

Detenciones practicadas por meses

| DETENCIONES PRACTICADAS – AÑO 2022 | | | | | | | | | | | | | |
|----------------------------------------------|-----|-----|-----|-----|-----|-----|-----|-----|-----|-----|-----|-----|-------|
| Causas/Motivo | Ene | Feb | Mar | Abr | May | Jun | Jul | Ago | Sep | Oct | Nov | Dic | Total |
| Contra Seguridad Vial | 0 | 0 | 0 | 0 | 0 | 0 | 0 | 2 | 0 | 0 | 0 | 0 | 2 |
| Agresión entre particulares | 0 | 0 | 0 | 0 | 0 | 0 | 0 | 0 | 0 | 0 | 0 | 0 | 0 |
| Atentado/resistencia/Desobediencia a agentes | 1 | 1 | 6 | 5 | 3 | 9 | 4 | 4 | 0 | 2 | 1 | 2 | 38 |
| Amenazas | 0 | 0 | 0 | 0 | 0 | 0 | 0 | 0 | 1 | 0 | 0 | 0 | 1 |
| Busca captura/ Reclam. Judicial | 3 | 2 | 3 | 2 | 1 | 3 | 0 | 0 | 9 | 2 | 0 | 2 | 19 |
| Daños | 0 | 0 | 1 | 0 | 0 | 0 | 0 | 0 | 0 | 0 | 0 | 0 | 1 |
| Hurto/estafa | 0 | 1 | 0 | 0 | 0 | 1 | 1 | 3 | 2 | 0 | 0 | 0 | 8 |
| Orden de alejamiento | 0 | 0 | 0 | 0 | 3 | 2 | 1 | 0 | 1 | 0 | 1 | 1 | 9 |
| Robo con fuerza/violencia | 7 | 4 | 4 | 8 | 3 | 6 | 3 | 4 | 1 | 1 | 0 | 1 | 42 |
| Lesiones | 4 | 2 | 2 | 1 | 0 | 1 | 1 | 0 | 1 | 1 | 0 | 0 | 13 |
| Trafico estupefacientes/drogas | 1 | 0 | 1 | 1 | 0 | 2 | 2 | 2 | 0 | 1 | 0 | 0 | 10 |
| Malos tratos ámbito familiar | 1 | 0 | 1 | 0 | 2 | 1 | 0 | 5 | 0 | 1 | 2 | 0 | 13 |
| Violencia de genero | 1 | 5 | 6 | 1 | 7 | 5 | 8 | 3 | 6 | 4 | 3 | 7 | 59 |
| Otros | 0 | 2 | 0 | 1 | 0 | 1 | 2 | 1 | 1 | 2 | 0 | 0 | 10 |
| TOTAL | 18 | 17 | 24 | 19 | 19 | 31 | 22 | 24 | 22 | 14 | 7 | 13 | 225 |



INFORMES JUDICIALES

Informes judiciales, atestados y comparecencias en C N P Comparativa 2019-2022

| Causas/Motivo | 2019 | 2020 | 2021 | 2022 |
|-----------------------------------------|------------|------------|------------|-------------|
| Contra Seguridad Vial | 115 | 94 | 133 | 519 |
| Agresión sexual | 5 | 1 | 3 | 5 |
| Amenazas | 10 | 3 | 3 | 1 |
| Atentado/resistencia agentes autoridad | 21 | 17 | 34 | 42 |
| Busca y captura/ reclamación Judicial | 13 | 8 | 16 | 7 |
| Daños | 12 | 9 | 3 | 2 |
| Hurto | 15 | 21 | 29 | 38 |
| Intento de suicidio | 5 | 3 | 5 | 13 |
| Lesiones | 7 | 4 | 14 | 13 |
| Persona fallecida | 0 | 2 | 0 | 1 |
| Orden de alejamiento | 8 | 6 | 8 | 9 |
| Robo con fuerza/violencia | 27 | 31 | 31 | 42 |
| Tráfico de estupefacientes/drogas | 4 | 3 | 7 | 10 |
| Violencia de genero | 57 | 43 | 59 | 59 |
| Violencia, malos tratos ámbito familiar | 20 | 6 | 11 | 13 |
| Recuperación de vehículo | 0 | 3 | 25 | 19 |
| Otros | 137 | 36 | 28 | 264 |
| TOTAL | 475 | 350 | 433 | 1057 |



ACTUACIONES COMO POLICÍA JUDICIAL

Total Informes judiciales, atestados y comparecencias por meses

| INFORMES JUDICIALES, ATESTADOS Y COMPARECENCIAS EN CUERPO NACIONAL DE POLICÍA – AÑO 2022 | | | | | | | | | | | | | |
|------------------------------------------------------------------------------------------|-----|-----|-----|-----|-----|-----|-----|-----|-----|-----|-----|-----|-------|
| Causas/Motivo | Ene | Feb | Mar | Abr | May | Jun | Jul | Ago | Sep | Oct | Nov | Dic | Total |
| Contra Seguridad Vial | 57 | 45 | 54 | 48 | 45 | 33 | 30 | 48 | 18 | 57 | 30 | 54 | 519 |
| Agresión/Abusos sexuales | 0 | 0 | 0 | 0 | 0 | 3 | 0 | 1 | 0 | 1 | 0 | 0 | 5 |
| Amenazas | 0 | 0 | 0 | 0 | 0 | 0 | 0 | 0 | 1 | 0 | 0 | 0 | 1 |
| Atentado/resistencia agentes autoridad | 2 | 2 | 5 | 5 | 3 | 8 | 4 | 5 | 0 | 2 | 4 | 2 | 42 |
| Busca y captura/ Reclam. Judicial | 0 | 0 | 0 | 0 | 0 | 0 | 0 | 2 | 3 | 0 | 2 | 0 | 7 |
| Daños | 0 | 0 | 1 | 0 | 0 | 0 | 1 | 0 | 0 | 0 | 0 | 0 | 2 |
| Hurto | 2 | 3 | 3 | 5 | 1 | 3 | 1 | 9 | 4 | 2 | 2 | 3 | 38 |
| Intento de suicidio | 2 | 0 | 0 | 2 | 0 | 0 | 1 | 1 | 2 | 3 | 2 | 0 | 13 |
| Lesiones | 4 | 2 | 2 | 1 | 0 | 1 | 1 | 0 | 1 | 1 | 0 | 0 | 13 |
| Persona fallecida | 0 | 0 | 0 | 0 | 0 | 0 | 0 | 0 | 1 | 0 | 0 | 0 | 1 |
| Quebrantamiento orden de alejamiento | 0 | 0 | 0 | 0 | 3 | 2 | 1 | 0 | 1 | 0 | 1 | 1 | 9 |
| Robo con fuerza/violencia | 7 | 4 | 4 | 8 | 3 | 6 | 3 | 4 | 1 | 1 | 0 | 1 | 42 |
| Tráfico de estupefacientes/drogas | 1 | 0 | 1 | 1 | 0 | 2 | 2 | 2 | 0 | 1 | 0 | 0 | 10 |
| Violencia de genero | 1 | 5 | 6 | 1 | 7 | 5 | 8 | 3 | 6 | 4 | 3 | 7 | 59 |
| Violencia, malos tratos ámbito familiar | 1 | 0 | 1 | 0 | 2 | 1 | 0 | 5 | 0 | 1 | 2 | 0 | 13 |
| Recuperación de vehículo | 3 | 2 | 0 | 1 | 3 | 1 | 4 | 2 | 0 | 3 | 0 | 0 | 19 |
| Otros | 17 | 24 | 17 | 23 | 18 | 16 | 16 | 21 | 24 | 33 | 30 | 25 | 264 |
| TOTAL | 97 | 87 | 94 | 95 | 85 | 81 | 72 | 103 | 62 | 109 | 76 | 93 | 1.057 |

| ACTUACIONES COMO POLICIA JUDICIAL comparativa año 2019-2022 | | | | |
|-------------------------------------------------------------|------------------|------|------|------|
| Causas/Motivo | Nº Exptes. / Año | | | |
| | 2019 | 2020 | 2021 | 2022 |
| Precinto de vehículos | 2 | 5 | 19 | 10 |
| Control arrestos domiciliarios | 109 | 104 | 112 | 137 |
| TOTAL | 111 | 109 | 131 | 147 |



ACTUACIONES COMO POLICIA JUDICIAL POR MESES AÑO 2022

| | Ene | Feb | Mar | Abr | May | Jun | Jul | Ago | Sep | Oct | Nov | Dic | Total |
|--------------------------------|-----|-----|-----|-----|-----|-----|-----|-----|-----|-----|-----|-----|-------|
| Precinto de vehículos | 1 | 0 | 1 | 1 | 1 | 4 | 0 | 0 | 0 | 1 | 0 | 1 | 10 |
| Control arrestos domiciliarios | 10 | 8 | 20 | 14 | 20 | 12 | 7 | 4 | 14 | 6 | 12 | 10 | 137 |
| TOTAL | 11 | 8 | 21 | 15 | 21 | 16 | 7 | 4 | 14 | 7 | 12 | 11 | 147 |

INTERVENCIONES RELACIONADAS CON VIOLENCIA DE GÉNERO

| | |
|---------------------------------------|-----------|
| Número total de Intervenciones | 66 |
| Con detenidos | 59 |
| Sin Detenidos | 7 |

ACTUACIONES REFERENTES A INCENDIOS

ACTUACIONES REFERENTES A INCENDIOS POR MESES – AÑO 2022

| | Ene | Feb | Mar | Abr | May | Jun | Jul | Ago | Sep | Oct | Nov | Dic | Total |
|---------------------|-----|-----|-----|-----|-----|-----|-----|-----|-----|-----|-----|-----|-------|
| Vehículos | 0 | 2 | 4 | 1 | 2 | 1 | 4 | 1 | 1 | 1 | 0 | 0 | 17 |
| Viviendas | 10 | 6 | 7 | 0 | 10 | 4 | 7 | 1 | 4 | 2 | 4 | 2 | 57 |
| Locales comerciales | 1 | 1 | 0 | 2 | 1 | 1 | 0 | 1 | 1 | 0 | 0 | 1 | 9 |
| Contenedores/papel | 4 | 10 | 5 | 7 | 2 | 4 | 2 | 2 | 2 | 1 | 0 | 2 | 41 |
| Garajes/trasteros | 2 | 0 | 0 | 1 | 0 | 0 | 0 | 0 | 2 | 0 | 0 | 0 | 5 |
| Monte / matorrales | 5 | 4 | 0 | 1 | 2 | 3 | 16 | 7 | 5 | 0 | 0 | 0 | 43 |
| Cuadro eléctrico | 0 | 2 | 1 | 1 | 1 | 2 | 0 | 1 | 1 | 1 | 0 | 0 | 10 |
| TOTAL | 22 | 25 | 17 | 13 | 18 | 15 | 29 | 13 | 16 | 5 | 4 | 5 | 182 |

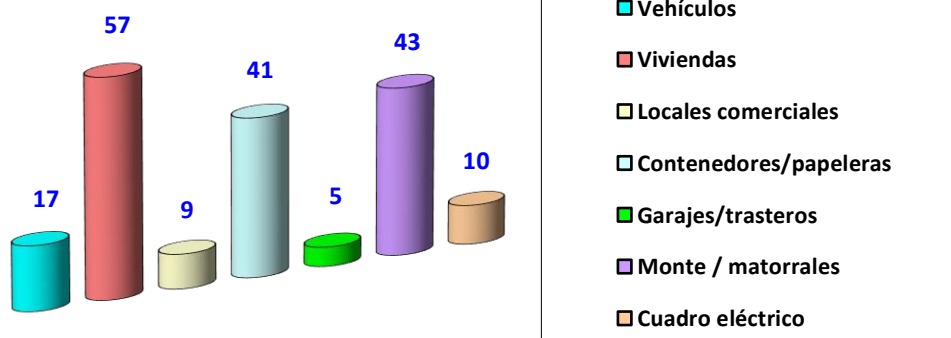



ACTUACIONES REFERENTES A INUNDACIONES

| ACTUACIONES REFERENTES A INUNDACIONES POR MESES – AÑO 2022 | | | | | | | | | | | | | |
|------------------------------------------------------------|----------|----------|----------|----------|----------|----------|----------|----------|----------|----------|----------|----------|-----------|
| | Ene | Feb | Mar | Abr | May | Jun | Jul | Ago | Sep | Oct | Nov | Dic | Total |
| Viviendas | 1 | 5 | 1 | 1 | 5 | 5 | 5 | 4 | 4 | 1 | 5 | 0 | 37 |
| Locales comerciales | 2 | 1 | 0 | 0 | 2 | 4 | 0 | 1 | 1 | 1 | 2 | 2 | 16 |
| Sótanos, trasteros, garajes, zonas comunes | 1 | 0 | 0 | 0 | 0 | 0 | 0 | 1 | 0 | 0 | 1 | 1 | 4 |
| TOTAL | 4 | 6 | 1 | 1 | 7 | 9 | 5 | 6 | 5 | 2 | 8 | 3 | 57 |

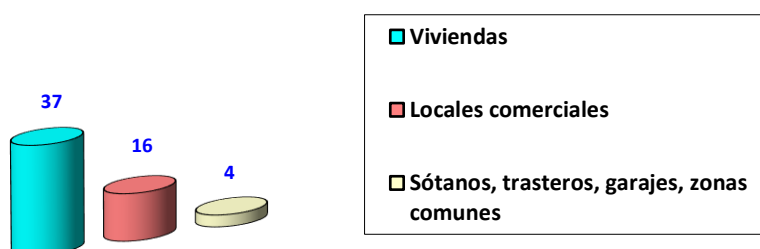

VEHÍCULOS SUSTRAIIDOS RECUPERADOS

| | Año | | | |
|--------------|----------|----------|-----------|-----------|
| | 2019 | 2020 | 2021 | 2022 |
| Enero | | 0 | 2 | 3 |
| Febrero | | 1 | 2 | 2 |
| Marzo | | 3 | 1 | 0 |
| Abril | | 1 | 6 | 1 |
| Mayo | | 1 | 1 | 3 |
| Junio | | 0 | 5 | 1 |
| Julio | | 3 | 3 | 4 |
| Agosto | | 1 | 3 | 2 |
| Septiembre | | 1 | 1 | 0 |
| Octubre | | 1 | 1 | 3 |
| Noviembre | | 2 | 2 | 0 |
| Diciembre | | 0 | 2 | 0 |
| Total | 0 | 3 | 25 | 19 |



CONCENTRACIONES Y MANIFESTACIONES ATENDIDAS

| Mes | Año 2021 | Año 2022 |
|--------------|------------|------------|
| Enero | 27 | 15 |
| Febrero | 34 | 27 |
| Marzo | 39 | 36 |
| Abril | 29 | 26 |
| Mayo | 43 | 26 |
| Junio | 44 | 21 |
| Julio | 31 | 24 |
| Agosto | 9 | 7 |
| Septiembre | 27 | 19 |
| Octubre | 38 | 20 |
| Noviembre | 30 | 28 |
| Diciembre | 22 | 37 |
| Total | 373 | 286 |



PROCEDIMIENTOS ADMINISTRATIVOS

Comparativa 2019-2022 de Procedimientos Administrativos

| COMPARATIVA PROCEDIMIENTOS ADMINISTRATIVOS TRAMITADOS 2019-2022 | | | | |
|--------------------------------------------------------------------------------------------------------------------|------------|------------|------------|------------|
| Protección de la seguridad ciudadana | | | | |
| AÑOS | 2019 | 2020 | 2021 | 2022 |
| Alteraciones seguridad ciudadana (estar implicados en peleas o altercados en espacios o establecimientos públicos) | 70 | 79 | 60 | 61 |
| Portar arma blanca | 27 | 38 | 45 | 112 |
| Portar o consumir drogas en espacio público | 96 | 142 | 136 | 229 |
| Desobedecer las órdenes de los agentes | 7 | 7 | 40 | 81 |
| Permanecer abierto al público fuera del horario autorizado legalmente | 29 | 18 | 49 | 19 |
| Arrojar residuos a la vía pública, azufre, vertederos ... | 76 | 34 | 9 | 58 |
| Lesiones/daños por perros NO potencialmente peligrosos | 44 | 17 | 16 | 53 |
| Lesiones/daños por perros potencialmente peligrosos | 19 | 6 | 9 | 13 |
| Absentismo escolar | 52 | 45 | 42 | 14 |
| Conflicto escolar | 17 | 4 | 37 | 15 |
| Menores en riesgo/desamparo | 8 | 57 | 73 | 47 |
| Bullyng/ciberacoso (menores) | 15 | 1 | 2 | 7 |
| Conflictos en el ámbito familiar (menores) | 15 | 12 | 26 | 12 |
| Otros procedimientos con menores | 19 | 35 | 65 | 48 |
| TOTAL | 494 | 495 | 609 | 769 |



Procedimientos administrativos por meses

| PROCEDIMIENTOS ADMINISTRATIVOS TRAMITADOS POR MESES – AÑO 2022 | | | | | | | | | | | | | |
|---------------------------------------------------------------------------------|-----|-----|-----|-----|-----|-----|-----|-----|-----|-----|-----|-----|-------|
| | Ene | Feb | Mar | Abr | May | Jun | Jul | Ago | Sep | Oct | Nov | Dic | Total |
| Protección de la seguridad ciudadana | | | | | | | | | | | | | |
| Estar implicados en peleas o altercados en espacios o establecimientos públicos | 4 | 3 | 8 | 6 | 10 | 6 | 7 | 2 | 3 | 3 | 5 | 4 | 61 |
| Portar arma blanca | 7 | 6 | 5 | 7 | 6 | 14 | 14 | 7 | 15 | 13 | 11 | 7 | 112 |
| Portar o consumir drogas en espacio público | 27 | 18 | 18 | 16 | 6 | 4 | 18 | 18 | 17 | 27 | 27 | 33 | 229 |
| Desobedecer las órdenes de los agentes | 11 | 2 | 14 | 6 | 8 | 11 | 1 | 7 | 7 | 3 | 1 | 10 | 81 |
| Permanecer abierto al público fuera del horario autorizado legalmente | 2 | 9 | 2 | 3 | 0 | 0 | 1 | 0 | 0 | 0 | 0 | 2 | 19 |
| Arrojar residuos a la vía pública, azufre, vertederos ... | 7 | 3 | 7 | 6 | 5 | 3 | 4 | 3 | 7 | 7 | 0 | 6 | 58 |
| Lesiones, daños por perros N.P. | 2 | 6 | 3 | 7 | 9 | 7 | 2 | 2 | 3 | 5 | 4 | 3 | 53 |
| Lesiones, daños por perros potencialmente peligrosos | 0 | 0 | 1 | 0 | 4 | 4 | 0 | 0 | 1 | 3 | 0 | 0 | 13 |
| Absentismo escolar | 1 | 1 | 2 | 0 | 4 | 0 | 0 | 0 | 1 | 2 | 3 | 0 | 14 |
| Conflicto escolar | 0 | 0 | 5 | 3 | 0 | 1 | 1 | 0 | 1 | 0 | 4 | 0 | 15 |
| Menores en riesgo/desamparo | 5 | 3 | 8 | 3 | 8 | 1 | 0 | 4 | 3 | 11 | 1 | 0 | 47 |
| Bullyng/ciberacoso (menores) | 0 | 0 | 2 | 0 | 0 | 0 | 0 | 0 | 1 | 2 | 1 | 1 | 7 |
| Conflictos en el ámbito familiar (menores) | 0 | 2 | 1 | 0 | 3 | 0 | 1 | 1 | 1 | 0 | 3 | 0 | 12 |
| Otros procedimientos con menores | 5 | 5 | 4 | 5 | 1 | 3 | 0 | 5 | 5 | 6 | 8 | 1 | 48 |
| TOTAL | 71 | 58 | 80 | 62 | 64 | 54 | 49 | 49 | 65 | 82 | 68 | 67 | 769 |



ACTUACIONES REFERENTES AL TRÁFICO





DATOS GLOBALES

DATOS CUANTIFICABLES TRÁFICO Comparativa 2019-2022

| Concepto | Nº Exptes. / Año | | | |
|--------------------------------------------------------------|------------------|--------|--------------|---------------|
| | 2019 | 2020 | 2021 | 2022 |
| Accidentes | 947 | 694 | 819 | 795 |
| Vehículos implicados en accidentes | 1.539 | 1.365 | 1.590 | 1.526 |
| Personas implicadas en Accidentes | 2.329 | 1.644 | 2.007 | 1.852 |
| Heridos en Accidentes | 436 | 358 | 401 | 403 |
| Muertos en accidentes | 2 | 2 | 1 | 6 |
| Alcoholemias positivas | 335 | 252 | 349 | 410 |
| Vehículos retirados por la Grúa por infracciones circulación | 5.133 | 3.379 | 2.955 | 3.777 |
| Inmovilizaciones de vehículos | 585 | 546 | 841 | 886 |
| Denuncias de circulación tramitadas por el Ayuntamiento | 45.158 | 39.080 | 40.977 | 50.031 |
| Denuncias de circulación tramitadas por la DGT | 2.019 | 1.775 | 2.996 | 3.266 |

Accidentes de tráfico, comparativa 2019-2022

| | AÑO 2022 | | | |
|--------------------------------------|----------|-------|------|--------------|
| | 2019 | 2020 | 2021 | 2022 |
| Accidentes | 947 | 694 | 819 | 795 |
| Sin víctimas | 619 | 419 | 517 | 482 |
| Con víctimas | 327 | 275 | 302 | 313 |
| Vehículos implicados | 1.852 | 1.365 | 1590 | 1.526 |
| Personas ilesas implicadas | 2.329 | 1.644 | 1606 | 1.470 |
| Personas heridas implicadas | 436 | 358 | 399 | 382 |
| Personas muertas implicadas | 2 | 2 | 1 | 6 |
| Alcoholemias positivas en accidentes | 98 | 104 | 109 | 95 |
| Positivos en drogas en accidentes | 10 | 4 | 7 | 8 |

Comparativa 2019-2022

Lesividad en tráfico

| | Heridos | | Accidentes Mortales |
|------|------------|-----------|---------------------|
| | Leves | Graves | |
| 2019 | 403 | 32 | 2 |
| 2020 | 336 | 22 | 2 |
| 2021 | 363 | 36 | 1 |
| 2022 | 358 | 45 | 6 |

accidentes de

| Causas | Año | | | |
|---------------------|------|------|------|------------|
| | 2019 | 2020 | 2021 | 2022 |
| Falta de atención | 194 | 135 | 186 | 220 |
| Falta de precaución | 116 | 78 | 78 | 74 |



| | | | | |
|--------------------------------------|-----|----|----|------------|
| Invadir la calzada /cambio de carril | 121 | 77 | 90 | 98 |
| No respetar distancias | 57 | 56 | 53 | 47 |
| Desobedecer señales de tráfico | 104 | 52 | 95 | 110 |

| ACTUACIONES GLOBALES DE TRÁFICO POR MESES AÑO 2022 | | | | | | | | | | | | | | |
|----------------------------------------------------|--------------|-------------|-------------|-------------|-------------|-------------|-------------|-------------|-------------|-------------|-------------|-------------|--------------|---------------|
| | ene | feb | mar | abr | may | jun | jul | ago | sep | oct | nov | dic | Total | |
| Accidentes | 63 | 64 | 58 | 58 | 63 | 71 | 59 | 68 | 73 | 80 | 66 | 72 | 795 | |
| Vehículos retirados Grúa por Infracción | 281 | 295 | 321 | 322 | 319 | 266 | 250 | 284 | 355 | 399 | 321 | 364 | 3.777 | |
| Inmovilizaciones de vehículos | 84 | 108 | 80 | 78 | 82 | 73 | 55 | 60 | 66 | 67 | 72 | 61 | 886 | |
| Denuncias tramitadas Ayuntamiento | ZPR* | 571 | 991 | 1165 | 1501 | 1480 | 1485 | 2137 | 2846 | 1146 | 108 | 764 | 1003 | 15.197 |
| | VPV* | 235 | 358 | 475 | 381 | 558 | 494 | 395 | 286 | 389 | 316 | 148 | 408 | 4.295 |
| | Resto | 2620 | 2998 | 2910 | 2735 | 2834 | 2265 | 1812 | 2297 | 2451 | 2392 | 2530 | 2693 | 30.537 |
| | Total | 3426 | 4347 | 4551 | 4617 | 4872 | 4244 | 4344 | 5430 | 3986 | 2816 | 3442 | 3956 | 50.031 |
| Denuncias tramitadas por la DGT | 346 | 394 | 338 | 330 | 312 | 306 | 205 | 243 | 175 | 128 | 252 | 237 | 3.266 | |

Causas más frecuentes de accidentes de tráfico

ACTUACIONES GLOBALES DE TRÁFICO POR MESES

*ZPR = Zona Peatonal Regulada *VPV= Vía Prioritaria Vigilada

Comparativa 2020 -2022 accidentes de tráfico atendidos por meses

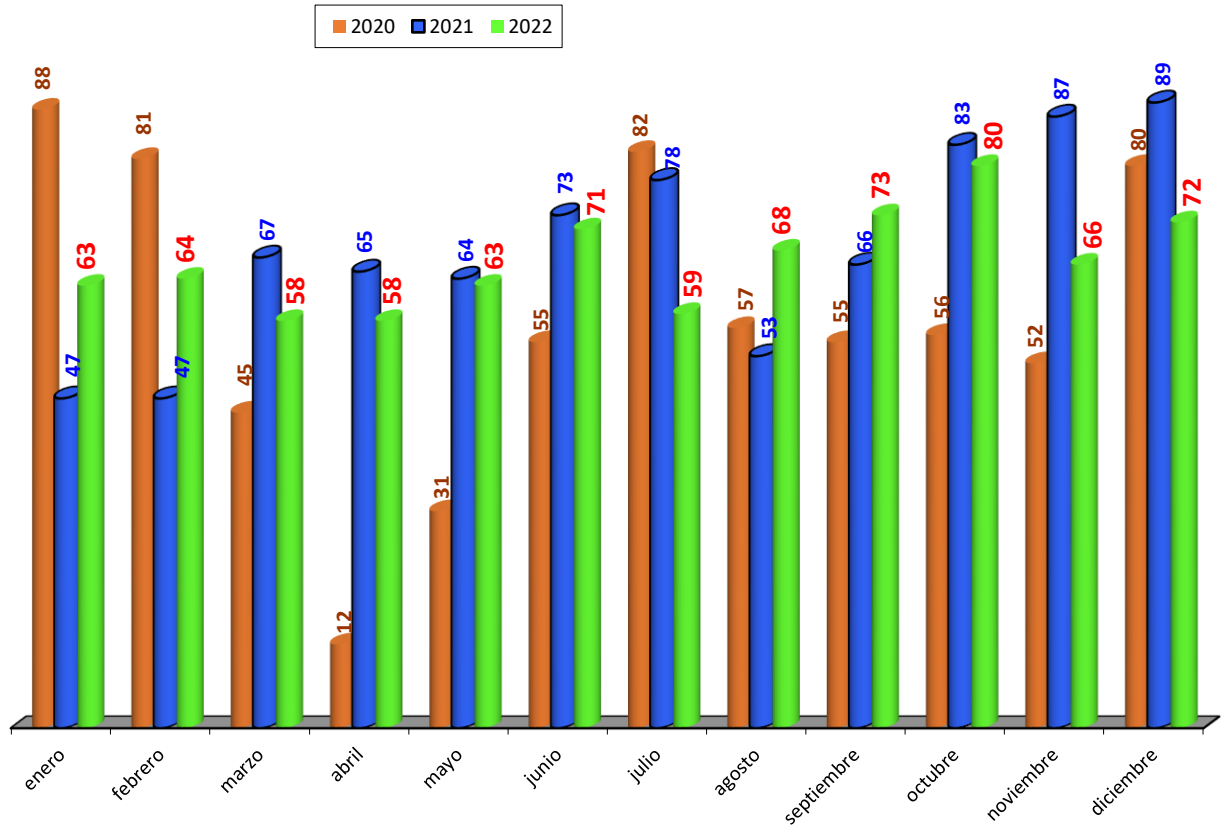



Clases de vehículos implicados en accidentes

| Vehículos | Año | | | |
|---------------------------|--------------|--------------|--------------|--------------|
| | 2019 | 2020 | 2021 | 2022 |
| Turismo | 1.414 | 1.058 | 1.191 | 1.126 |
| Furgoneta/furgón | 110 | 85 | 102 | 94 |
| Motocicleta | 100 | 59 | 79 | 79 |
| Camión | 39 | 33 | 38 | 42 |
| Bicicleta | 23 | 22 | 17 | 24 |
| Autobús | 43 | 18 | 28 | 28 |
| Ciclomotor | 29 | 13 | 26 | 27 |
| Cuadriciclo Ligero | | | 1 | |
| Maquinaria de Obras | | | 2 | 2 |
| Ciclo | | | 2 | |
| Desconocidos | 49 | 1 | 1 | 2 |
| Todo Terreno | 19 | 15 | 19 | 20 |
| Tracto-camión | 12 | 11 | 14 | 6 |
| Vehículo articulado | 2 | 3 | 3 | 2 |
| Sin especificar | 0 | 34 | 48 | 48 |
| Auto-caravana | 4 | 4 | 3 | 4 |
| Otros Vehículos con motor | 8 | 9 | 11 | 12 |
| Otros Vehículos sin motor | | | 5 | 10 |
| Total | 1.852 | 1.365 | 1.590 | 1.526 |

Tipos más frecuentes de accidentes

| TIPOS | Año | | | |
|------------------------------|------------|------------|------------|------------|
| | 2019 | 2020 | 2021 | 2022 |
| Choque contra obstáculo fijo | 134 | 215 | 102 | 90 |
| Colisión lateral | | 145 | 97 | 88 |
| Colisión fronto-lateral | | 103 | 92 | 84 |
| Alcance | 61 | 77 | 57 | 63 |
| Alcance en cadena | | | 9 | 8 |
| Alcance inverso | | | 6 | 6 |
| Caída | 15 | 21 | 12 | 20 |
| Colisión frontal | | 10 | 8 | 13 |
| Solo salida de la vía | 16 | 9 | 23 | 20 |
| Mixto | | | 51 | 34 |
| Vuelco | 1 | 4 | 3 | 0 |
| Despeñamiento | | 1 | 0 | |
| Otros | 349 | 35 | 11 | 12 |
| ATROPELLOS | 105 | 98 | 98 | 95 |
| DENUNCIAS | 266 | 198 | 250 | 262 |



Personas implicadas en accidentes

| | Total |
|----------------------------|-------|
| Nº Accidentes | 795 |
| PERSONAS IMPLICADAS | |
| Ilesos | 1.470 |
| Heridos leves | 358 |
| Heridos graves | 45 |
| Fallecidos | 6 |

Vías de mayor siniestralidad en accidentes

| Nombre de vía | Año | | | |
|-------------------------------|------|------|------|-----------|
| | 2019 | 2020 | 2021 | 2022 |
| Ronda de Outeiro | 80 | 61 | 143 | 72 |
| Avda. de Arteixo | 50 | 35 | 69 | 30 |
| Avda. Fisterra | 25 | 26 | 42 | 24 |
| Juan Flórez | 30 | 19 | 25 | 21 |
| Avda. Alfonso Molina | 22 | 18 | 49 | 29 |
| Avda. del Pasaje | 15 | 17 | 18 | 5 |
| Ronda de Nelle | 16 | 14 | 21 | 11 |
| Severo Ochoa | 16 | 11 | 18 | 7 |
| Mesoiro | 12 | 10 | 25 | 11 |
| Avda. de Oza | 10 | 10 | 17 | 4 |
| Plaza Pontevedra | 14 | 9 | 13 | 3 |
| Avda. Pedro Barrié de la Maza | 33 | 9 | 28 | 15 |
| Avda. de Monelos | 11 | 9 | 10 | 5 |

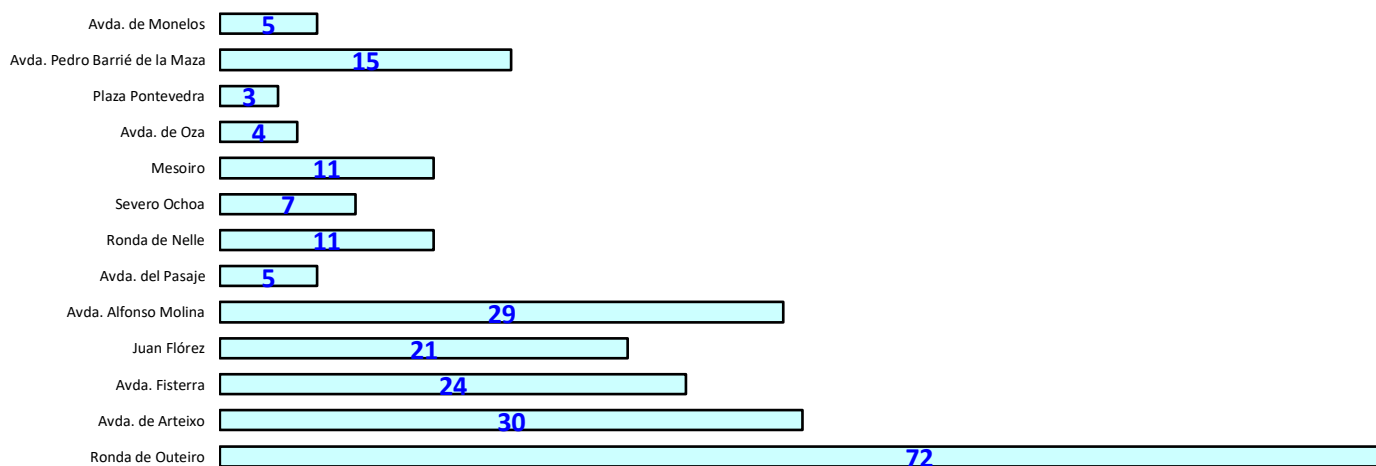



ATROPELLOS

Número total de atropellos: --

| Comparativa heridos en atropellos | | | |
|----------------------------------------------|------|------|------------|
| 2019 | 2020 | 2021 | 2022 |
| 90 | 100 | 98 | 108 |

heridos en atropellos por edad 2022

| Rango edades | Atropellados | | | | % (sobre total 2022) |
|---------------------|---------------------|---------------|-------------------|--------------|---------------------------------|
| | LEV | GRAVES | FALLECIDOS | TOTAL | |
| <17 | 11 | | | 11 | 10% |
| 18 – 30 | 7 | | | 7 | 6,36% |
| 31 – 40 | 9 | | | 9 | 8,19% |
| 41 -50 | 16 | 5 | | 21 | 19,09% |
| 51 -60 | 9 | 3 | 1 | 13 | 11,82% |
| 61 – 70 | 5 | 2 | | 7 | 6,36% |
| > 70 | 34 | 8 | | 42 | 38,18% |
| Total | 91 | 18 | 1 | 110 | 100% |

Heridos en atropello por edad

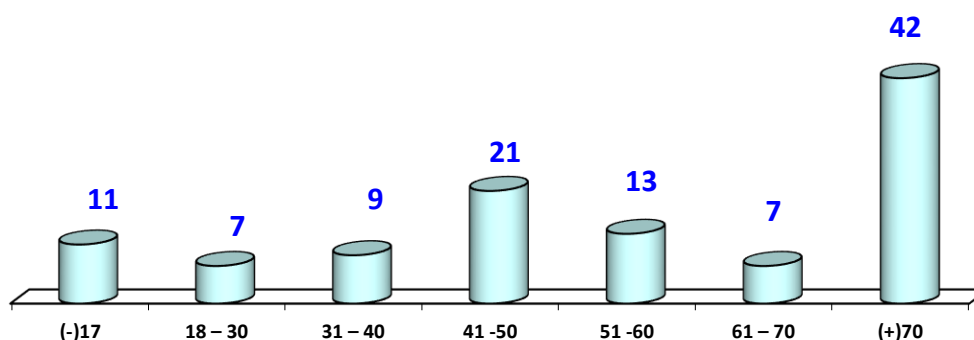



DENUNCIAS POR INFRACCIONES DE TRÁFICO

DENUNCIAS CUANTIFICABLES POR MESES

| | A TRAMITAR POR | | Total |
|--------------|----------------|--------------|---------------|
| | Ayuntamiento | DGT | |
| Enero | 3426 | 346 | 3.772 |
| Febrero | 4347 | 394 | 4.741 |
| Marzo | 4551 | 338 | 4.889 |
| Abril | 4617 | 330 | 4.947 |
| Mayo | 4872 | 312 | 5.184 |
| Junio | 4244 | 306 | 4.550 |
| Julio | 4344 | 205 | 4.549 |
| Agosto | 5430 | 243 | 5.673 |
| Septiembre | 3986 | 175 | 4.161 |
| Octubre | 2816 | 128 | 2.944 |
| Noviembre | 3442 | 252 | 3.694 |
| Diciembre | 3956 | 237 | 4.193 |
| Total | 50.031 | 3.266 | 53.297 |

Total denuncias año 2022 por meses

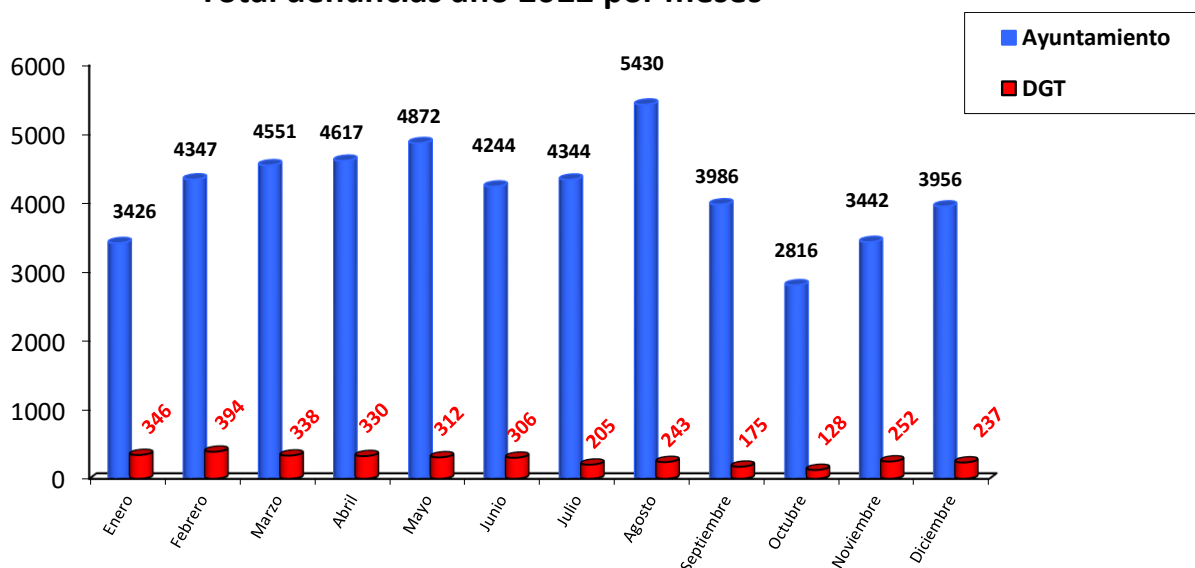



DENUNCIAS TRAMITADAS POR EL AYUNTAMIENTO

Comparativa 2017 -2022 denuncias

| Comparativa del total de denuncias tramitadas por el Ayuntamiento (2017/2022) | | | | | | |
|-------------------------------------------------------------------------------|---------------|---------------|---------------|---------------|---------------|---------------|
| | 2017 | 2018 | 2019 | 2020 | 2021 | 2022 |
| Enero | 2.319 | 4.717 | 2.593 | 6.020 | 2.644 | 3.426 |
| Febrero | 3.431 | 4.666 | 3.318 | 5.283 | 1.744 | 4.347 |
| Marzo | 4.336 | 4.914 | 3.123 | 2.824 | 2.847 | 4.551 |
| Abril | 7.084 | 4.505 | 3.433 | 147 | 4.059 | 4.617 |
| Mayo | 8.109 | 4.371 | 3.062 | 962 | 4.452 | 4.872 |
| Junio | 7.670 | 4.492 | 2.989 | 2.854 | 3.823 | 4.244 |
| Julio | 4.357 | 4.800 | 3.539 | 4.075 | 4.035 | 4.344 |
| Agosto | 8.405 | 4.334 | 3.840 | 4.183 | 3.666 | 5.430 |
| Septiembre | 7.555 | 3.039 | 3.223 | 3.541 | 3.897 | 3.986 |
| Octubre | 6.668 | 4.112 | 5.210 | 3.790 | 3.698 | 2.816 |
| Noviembre | 5.349 | 3.068 | 5.146 | 2.427 | 2.559 | 3.442 |
| Diciembre | 4.794 | 2.773 | 5.862 | 2.974 | 3.553 | 3.956 |
| TOTAL | 70.077 | 49.791 | 45.158 | 39.080 | 40.977 | 50.031 |

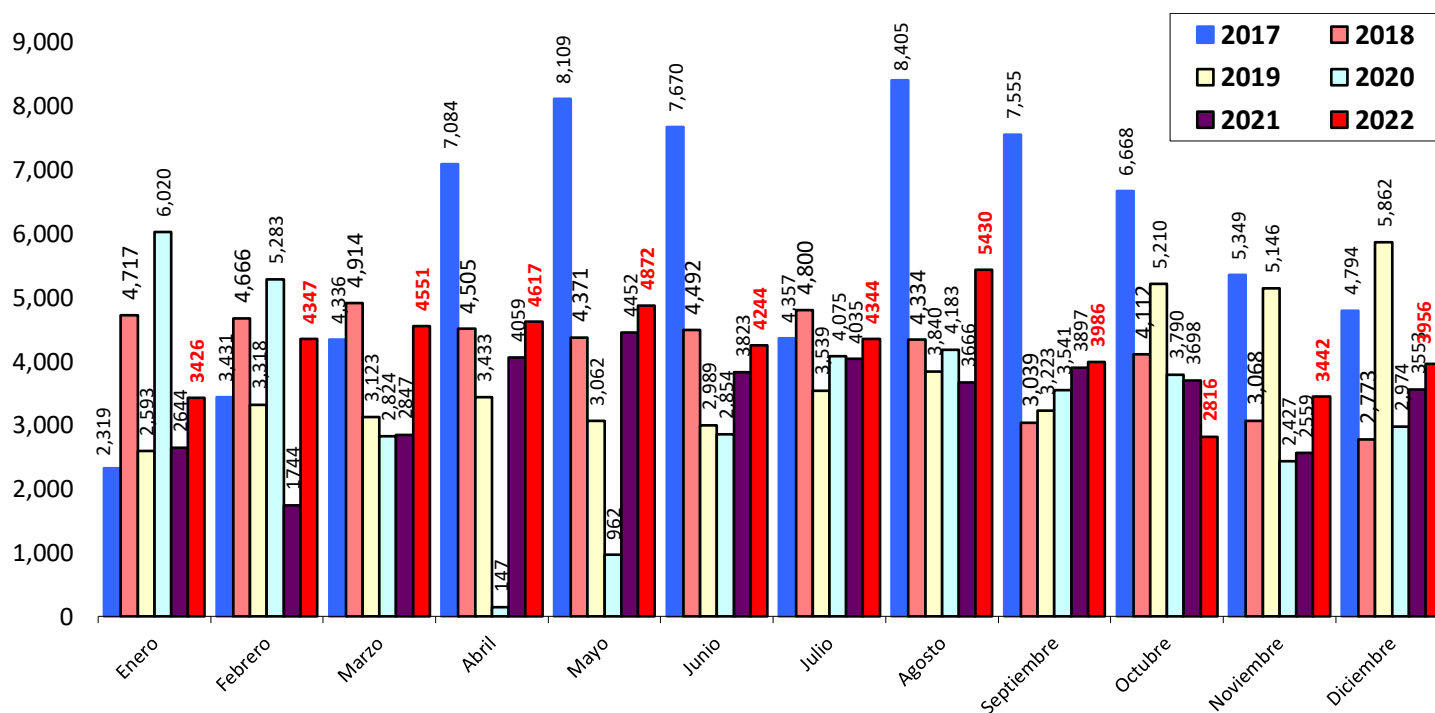



DENUNCIAS TRAMITADAS A TRAVÉS DE LA DGT

Comparativa 2019/2022 por meses

| | Año 2022 | | | |
|--------------|--------------|--------------|--------------|-------------|
| | 2019 | 2020 | 2021 | 2022 |
| Enero | 111 | 292 | 189 | 346 |
| Febrero | 191 | 259 | 175 | 394 |
| Marzo | 250 | 120 | 208 | 338 |
| Abril | 158 | 38 | 352 | 330 |
| Mayo | 145 | 80 | 320 | 312 |
| Junio | 186 | 76 | 287 | 306 |
| Julio | 174 | 189 | 180 | 205 |
| Agosto | 134 | 155 | 288 | 243 |
| Septiembre | 145 | 132 | 292 | 175 |
| Octubre | 186 | 142 | 229 | 128 |
| Noviembre | 162 | 113 | 224 | 252 |
| Diciembre | 177 | 179 | 252 | 237 |
| Total | 2.019 | 1.775 | 2.996 | 3266 |

Por tipo de infracción año 2022 por meses

| | ITV | Carecer o no presentar Seguro | Sin autorización administrativa | | Deficiencias técnicas | Total |
|--------------|-------------|-------------------------------|---------------------------------|---------------------|-----------------------|--------------|
| | | | Carnet conducir | Permiso circulación | | |
| Enero | 226 | 73 | 30 | 3 | 14 | 346 |
| Febrero | 235 | 101 | 41 | 7 | 10 | 394 |
| Marzo | 218 | 68 | 30 | 7 | 15 | 338 |
| Abril | 214 | 79 | 28 | 5 | 4 | 330 |
| Mayo | 203 | 68 | 24 | 5 | 12 | 312 |
| Junio | 193 | 68 | 21 | 9 | 14 | 305 |
| Julio | 126 | 43 | 25 | 4 | 7 | 205 |
| Agosto | 160 | 53 | 16 | 7 | 7 | 243 |
| Septiembre | 106 | 47 | 11 | 3 | 4 | 171 |
| Octubre | 72 | 32 | 14 | 3 | 5 | 126 |
| Noviembre | 135 | 69 | 17 | 9 | 16 | 246 |
| Diciembre | 161 | 46 | 16 | 3 | 7 | 233 |
| TOTAL | 2049 | 747 | 273 | 65 | 115 | 3.249 |
| | | | 338 | | | |



DENUNCIAS POR GRUPOS DE OBJETIVOS QUE SE PRETENDEN

| OBJETIVOS | Nº denuncias (*) | % sobre total denuncias |
|----------------------------------------------------------------------------------|------------------|-------------------------|
| Ayuda a la movilidad | 14.416 | 29,26% |
| Prevención de accidentes | 28.545 | 57,94% |
| Funcionamiento de servicios, conservación del Patrimonio y Servicio al ciudadano | 6.307 | 12,80% |

(*) Incluye la totalidad de denuncias realizadas por la Policía Local tanto tramitadas por el Ayuntamiento como por la DGT.

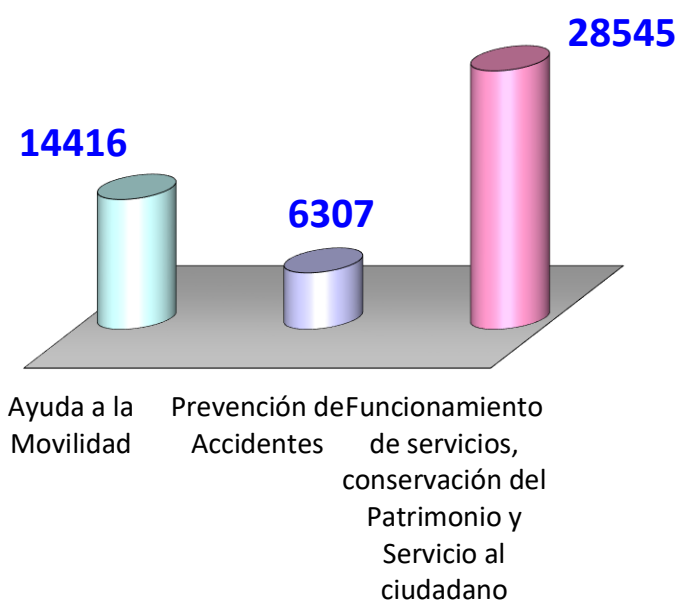



DENUNCIAS POR

Objetivo: Ayuda a la Movilidad

| DESGLOSE POR OBJETIVO: AYUDA A LA MOVILIDAD | | Nº denuncias | % sobre denuncias ayuda a la movilidad |
|-------------------------------------------------------|---------------------------------------------------------------------------------------------|-----------------|----------------------------------------------|
| Estacionar en | Carril de circulación | 296 | 2,05% |
| | Doble fila | 573 | 3,97% |
| | Carga y descarga | 467 | 3,24% |
| | Lugar prohibido con línea amarilla continua | 985 | 6,83% |
| | Estacionar en partes de la vía reservados para la circulación o servicios de otros usuarios | 624 | 4,33% |
| | Lugares reservados para el transporte público urbano | 458 | 3,18% |
| | Carga y descarga durante más de 30 m. | 7 | 0,05% |
| | Un paso para peatones | 589 | 4,09% |
| | Lugares reservados para movilidad reducida | 1.154 | 8,00% |
| | Doble fila sin conductor | 277 | 1,92% |
| No obedecer una señal de entrada prohibida | | 120 | 0,83% |
| Estacionar sobre las aceras y calles peatonales | | 4.207 | 29,18% |
| No respetar señalización de estacionamiento prohibido | | 4.216 | 29,25% |
| Estacionar dificultando el giro | | 286 | 1,98% |
| Otras denuncias | | 453 | 3,14% |
| Total | | 14.416 | 100% |



OBJETIVO: Ayuda a la movilidad

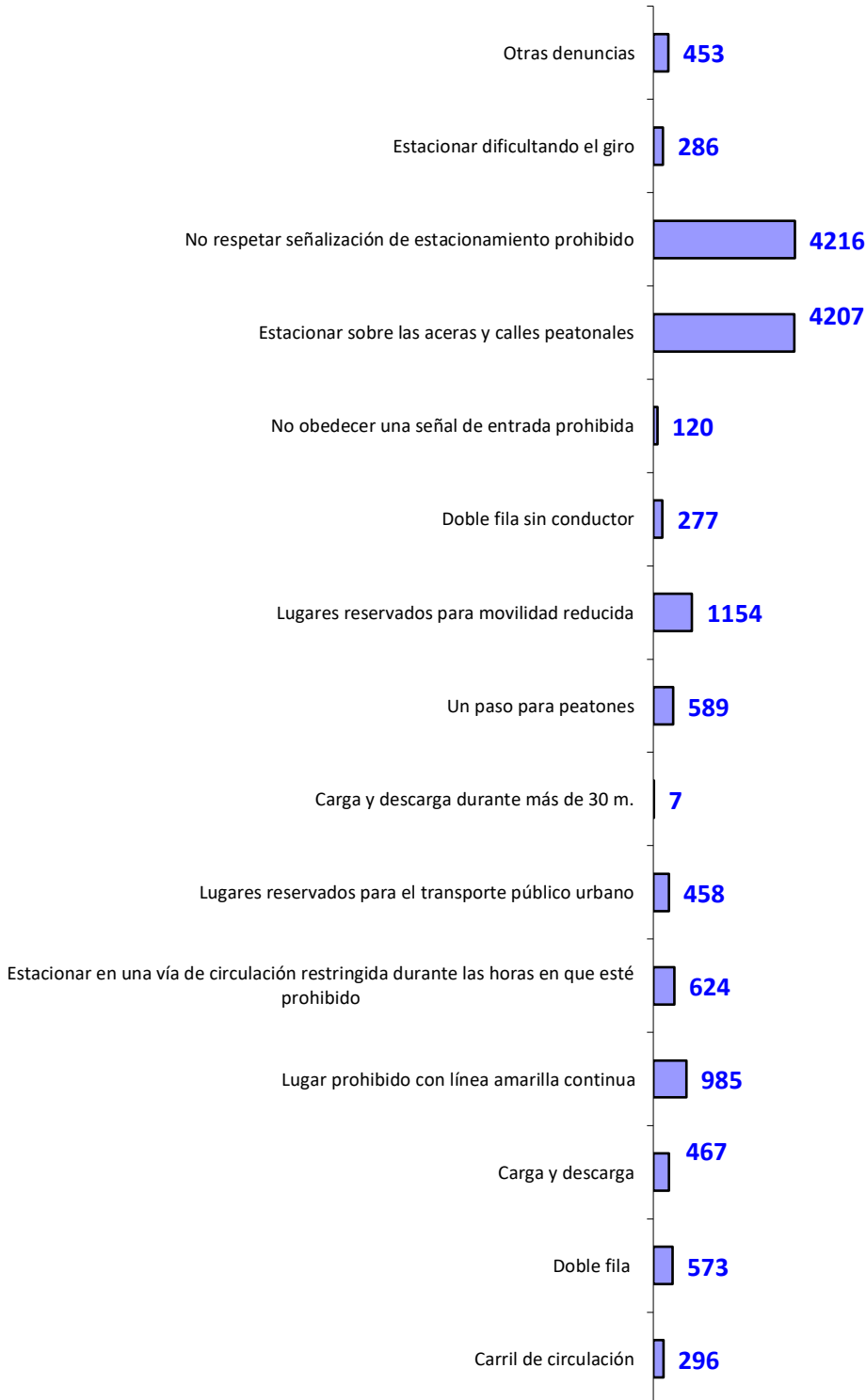



Objetivo: Prevención de accidentes

| DESGLOSE POR OBJETIVO: PREVENCIÓN DE ACCIDENTES | | Nº denuncias | % sobre denuncias prevención |
|--------------------------------------------------------------------|-------------------------------------------------------------------------------------------------------|---------------|---------------------------------|
| Alcoholemias administrativas | | 280 | 0,98% |
| Alcoholemias penales | | 171 | 0,60% |
| Positivo en drogas administrativas | | 139 | 0,49% |
| Positivo en drogas penales | | 2 | 0,01% |
| Exceso velocidad administrativa | | 1.140 | 3,99% |
| Exceso de velocidad penal | | --- | --- |
| Total infracciones penales alcoholemia, drogas y velocidad | | 173 | 0,61% |
| Total infracciones administrativas alcoholemia, drogas y velocidad | | 1.559 | 5,46% |
| Seguridad activa y pasiva | No utilizar el cinturón de seguridad/casco de protección/Sistema de Retención Infantil | 298 | 1,04% |
| | No pasar la ITV (DGT) | 2.049 | 7,18% |
| | Condiciones técnicas (deficiencias espejos, neumáticos, cristales) (DGT) | 115 | 0,40% |
| SEGURIDAD ACTIVA Y PASIVA (suma todos conceptos) | | 2.462 | 8,59% |
| Diligencia debida | Conducir sin mantener la atención en la conducción | 8 | 0,03% |
| | Conducción negligente | 84 | 0,29% |
| | Utilizar manualmente dispositivos de telefonía móvil | 723 | 2,53% |
| | Utilizar cascos o auriculares durante la conducción | 97 | 0,34% |
| | Conducir de modo manifiestamente temerario | 39 | 0,14% |
| | No adoptar las precauciones necesarias ni moderar la velocidad cuando las circunstancias lo aconsejen | 20 | 0,07% |
| | Llevar animales sin cuidar que no interfieran en la conducción | 0 | 0,00% |
| DILIGENCIA DEBIDA (suma todos conceptos) | | 971 | 3,40% |
| Estacionamientos que dificultan la visibilidad | En intersecciones | 611 | 2,14% |
| | En medianas | 1.028 | 3,60% |
| | En el centro de la calzada | 3 | 0,01% |
| ESTACIONAMIENTOS (suma todos conceptos) | | 1.642 | 5,18% |
| Señalización | Giros prohibidos | 50 | 0,18% |
| | No respetar señalización semafórica (vehículos) | 16 | 0,06% |
| | No respetar señal vertical | 752 | 2,63% |
| | No respetar señal horizontal | 79 | 0,28% |
| | No respetar la prioridad de los peatones | 23 | 0,08% |
| | No respetar u obedecer señales del agente | 63 | 0,22% |
| | Otras de señalización | 20.755 | 72,71% |
| SEÑALIZACIÓN | | 21.738 | 76,18% |
| TOTAL | | 28.535 | 100% |

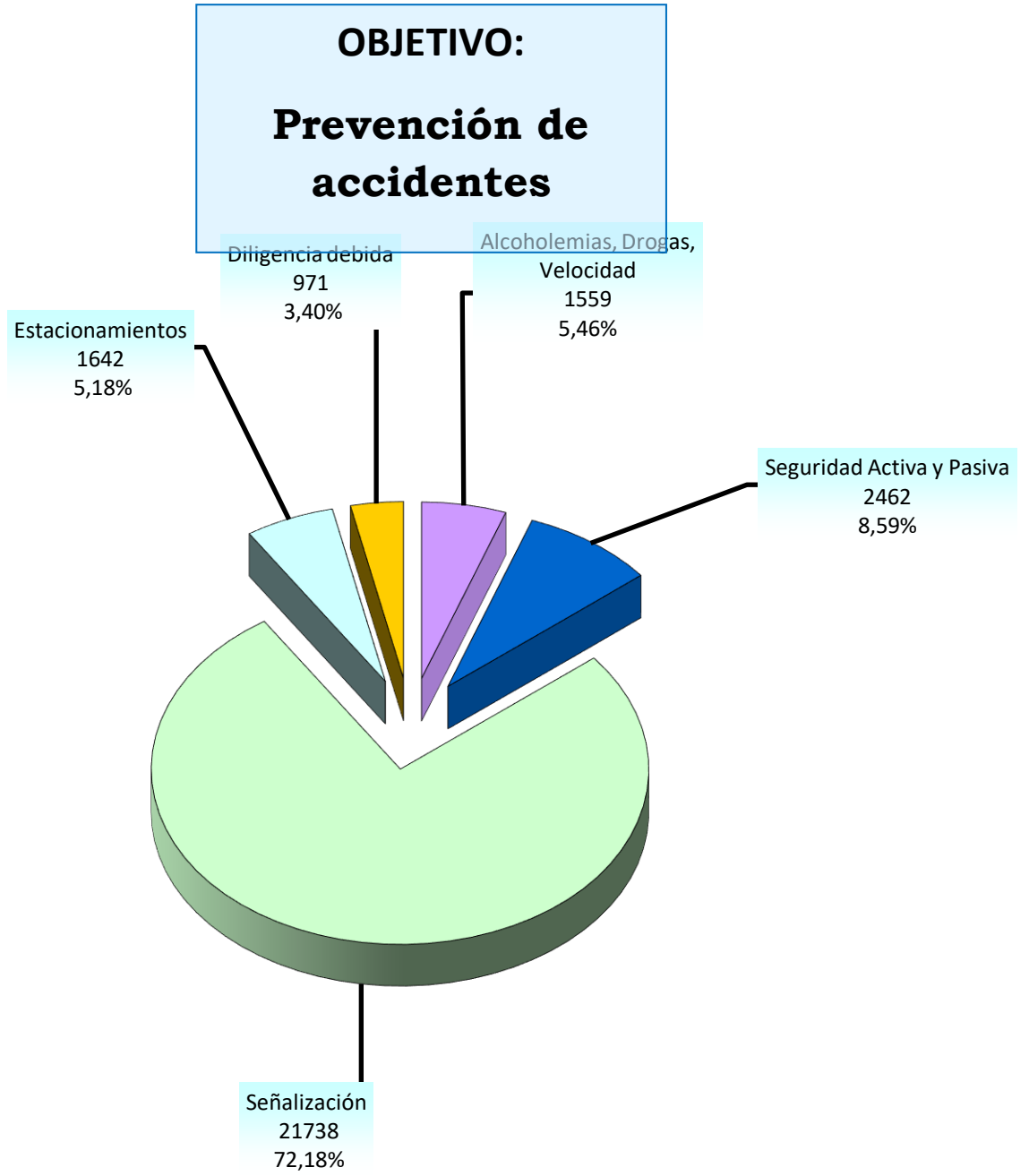



Objetivo: Funcionamiento Servicios, Conservación Patrimonio y Servicio al Ciudadano

| DESGLOSE POR OBJETIVO: FUNCIONAMIENTO DE SERVICIOS, CONSERVACIÓN DEL PATRIMONIO Y SERVICIO AL CIUDADANO | | Nº denuncias | % sobre denuncias Función. Servicios... |
|------------------------------------------------------------------------------------------------------------|--------------------------------------------------------------------------------------|--------------|-----------------------------------------|
| Estacionar en vados | | 3.052 | 48,39% |
| Impedir retirada contenedores | | 274 | 4,34% |
| Estacionar en zona ajardinada | | 289 | 4,58% |
| Reservas de espacio | | 20.19 | 32,01% |
| Conducir sin carnet o teniéndolo caducado | | 273 | 4,33% |
| Investigación de accidentes | No facilitar datos estando implicado en accidente | 22 | 0,35% |
| | No identificar al conductor de infracción grave o muy grave | 326 | 5,17% |
| | Causar daños a vehículo estacionado y no avisar al propietario ni a la policía local | 36 | 0,57% |
| | No colaborar con agentes en esclarecimiento de accidente estando implicado | 16 | 0,25% |
| | Investigación de accidentes | 400 | 6,34% |
| TOTAL | | 6.307 | 100% |

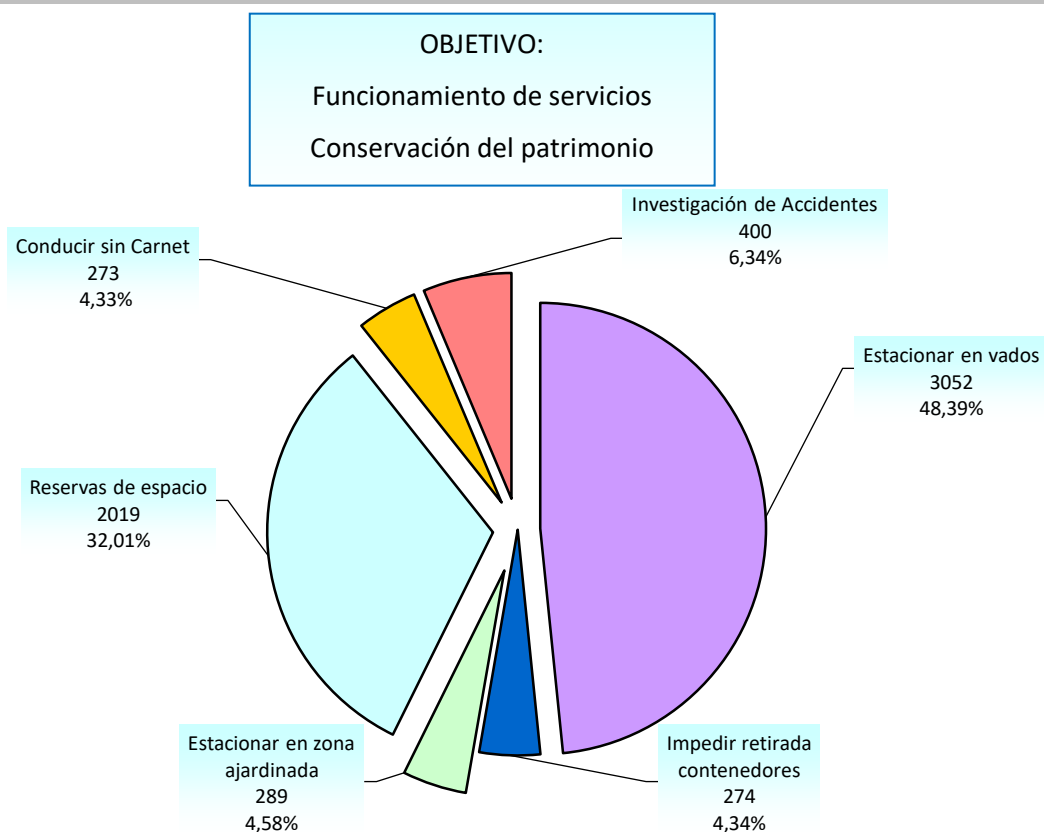



INFRACCIONES DENUNCIADAS EN LA VÍA PRIORITARIA VIGILADA

| UBICACIÓN / CALLE | AÑO 2022 | |
|---------------------|-----------------|--------------------------------------------|
| | Nº Infracciones | % sobre nº infracciones en Vía Prioritaria |
| Ronda de Outeiro | 1.463 | 37,87% |
| Juan Flórez | 1.348 | 34,90% |
| Médico Rodríguez | 312 | 8,08% |
| Fernando Macías | 32 | 0,83% |
| San Andrés | 528 | 13,67% |
| Plaza de Pontevedra | 42 | 1,09% |
| Rosalía de Castro | 138 | 3,57% |
| TOTAL | 3.863 | 100% |

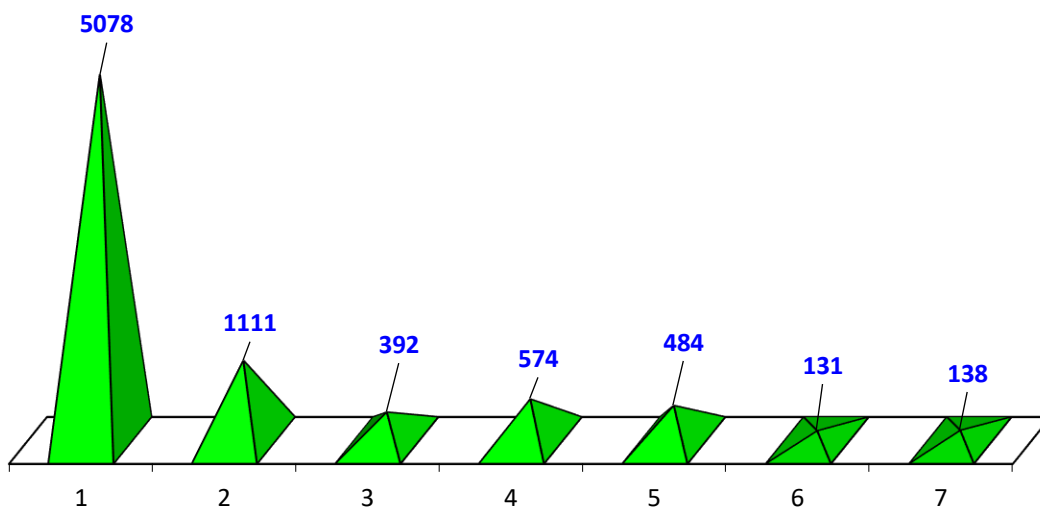



ALCOHOLEMIAS

Alcoholemias positivas

| | Alcoholemias positivas | | | |
|-----------------------|------------------------|------|------|------|
| | 2019 | 2020 | 2021 | 2022 |
| En accidente | 98 | 102 | 109 | 95 |
| En control preventivo | 237 | 148 | 251 | 394 |
| Total | 335 | 250 | 360 | 504 |

Alcoholemias positivas en controles preventivos

| | Año | | | |
|--------------|------|------|------|------|
| | 2019 | 2020 | 2021 | 2022 |
| Enero | 11 | 5 | 10 | 28 |
| Febrero | 19 | 14 | 7 | 36 |
| Marzo | 25 | 3 | 8 | 38 |
| Abril | 15 | 0 | 17 | 33 |
| Mayo | 28 | 0 | 21 | 42 |
| Junio | 16 | 2 | 16 | 26 |
| Julio | 24 | 15 | 31 | 21 |
| Agosto | 15 | 2 | 25 | 31 |
| Septiembre | 21 | 6 | 37 | 26 |
| Octubre | 17 | 6 | 35 | 38 |
| Noviembre | 19 | 3 | 15 | 33 |
| Diciembre | 27 | 6 | 29 | 42 |
| Total | 237 | 148 | 251 | 394 |

Tramitación de denuncias por alcoholemias positivas y por negativas a realizar la prueba

| | | Año | | | |
|---------------|-----------------|------|------|------|------|
| | | 2019 | 2020 | 2021 | 2022 |
| En controles | Penales | 107 | 86 | 122 | 239 |
| | Administrativas | 130 | 62 | 129 | 171 |
| En accidentes | Penales | 93 | 70 | 79 | 78 |
| | Administrativas | 5 | 32 | 30 | 24 |
| Total | | 335 | 250 | 360 | 512 |



DROGOTEST

Positivo en drogas

| | Positivo en drogas | |
|-----------------------|--------------------|------|
| | 2021 | 2022 |
| En accidente | 7 | 7 |
| En control preventivo | 123 | 133 |
| Total | 130 | 140 |

Positivo en drogas en controles preventivos

| | Año | |
|--------------|------|------|
| | 2021 | 2022 |
| Enero | 4 | 12 |
| Febrero | 3 | 10 |
| Marzo | 2 | 9 |
| Abril | 15 | 13 |
| Mayo | 18 | 14 |
| Junio | 18 | 10 |
| Julio | 12 | 7 |
| Agosto | 17 | 13 |
| Septiembre | 7 | 14 |
| Octubre | 5 | 12 |
| Noviembre | 9 | 9 |
| Diciembre | 13 | 10 |
| Total | 123 | 133 |

Tramitación de denuncias por positivo en drogas

| | | Año | |
|---------------|-----------------|------|------|
| | | 2021 | 2022 |
| En controles | Penales | 3 | 2 |
| | Administrativas | 120 | 131 |
| En accidentes | Penales | 2 | 3 |
| | Administrativas | 5 | 4 |
| Total | | 130 | 140 |



CONTROLES DE VELOCIDAD

CONTROLES DE VELOCIDAD AÑO 2022

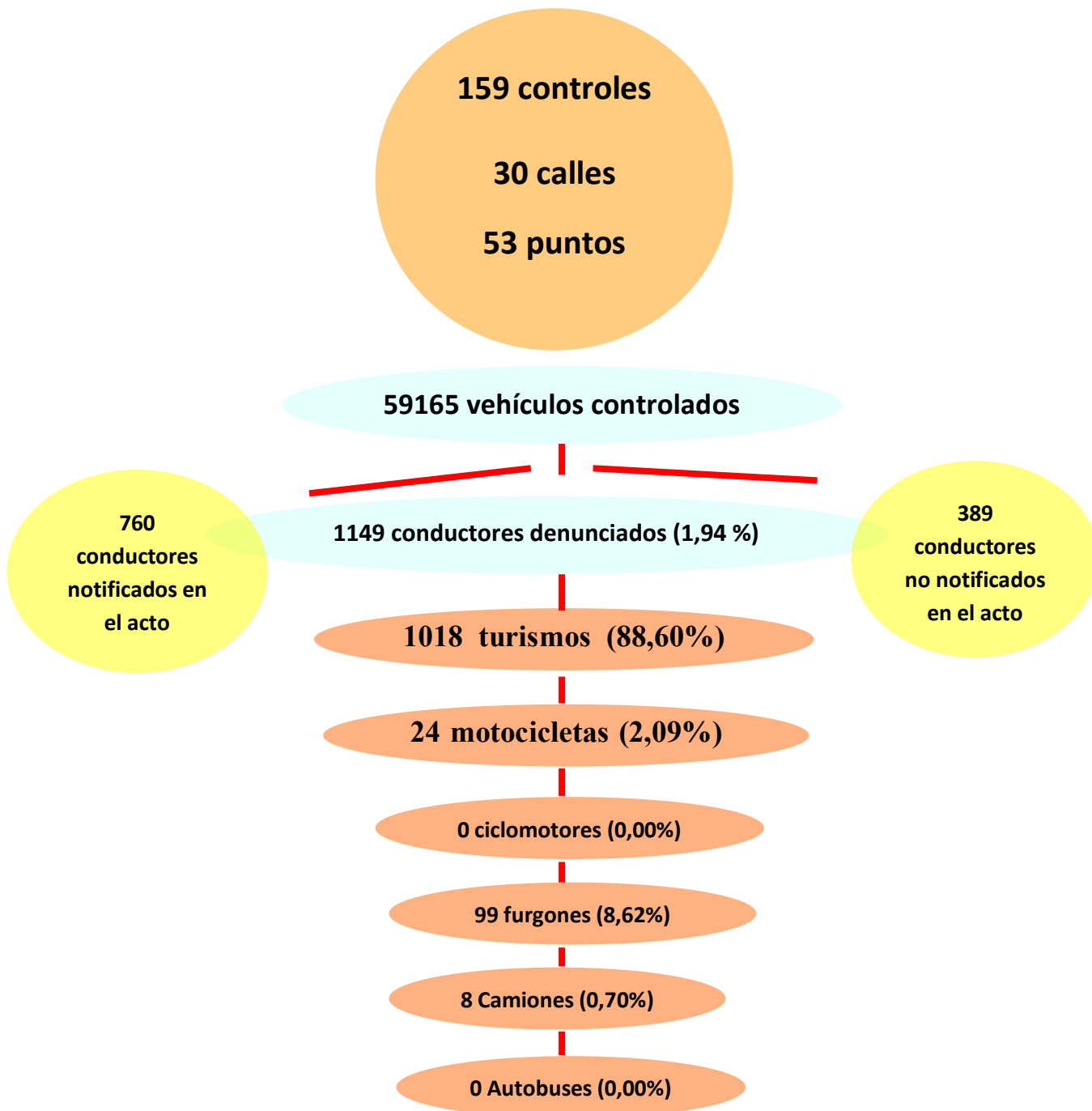

Velocidad máxima detectada: 126 Km/h en Ronda RCD de A Coruña P.K.2.1 salida



RETIRADAS E INMOVILIZACIONES DE VEHÍCULOS

Vehículos retirados por la grúa por infracciones de circulación

| | Año | | | |
|--------------------|--------------|--------------|--------------|--------------|
| | 2019 | 2020 | 2021 | 2022 |
| Inmovilizados | 585 | 546 | 841 | 886 |
| Abandonos | 11 | 10 | 24 | 33 |
| Infracción Tráfico | 4.534 | 2.821 | 2.949 | 3.777 |
| Infracción O.R.A. | 3 | 2 | 6 | 5 |
| Total | 5.133 | 3.379 | 3.820 | 4.701 |

Vehículos retirados por la grúa por infracciones por meses

| | INMOVILIZADOS | ABANDONOS | INFRACCIÓN TRÁFICO | INFRACCION O.R.A. | TOTAL |
|--------------|---------------|-----------|--------------------|-------------------|--------------|
| Enero | 84 | 5 | 281 | 0 | 370 |
| Febrero | 108 | 2 | 295 | 0 | 405 |
| Marzo | 80 | 3 | 321 | 0 | 404 |
| Abril | 78 | 0 | 322 | 0 | 400 |
| Mayo | 82 | 3 | 319 | 0 | 404 |
| Junio | 73 | 7 | 266 | 2 | 348 |
| Julio | 55 | 4 | 250 | 1 | 310 |
| Agosto | 60 | 0 | 284 | 0 | 344 |
| Septiembre | 66 | 5 | 355 | 0 | 426 |
| Octubre | 67 | 2 | 399 | 0 | 468 |
| Noviembre | 72 | 0 | 321 | 2 | 395 |
| Diciembre | 61 | 2 | 364 | 0 | 427 |
| TOTAL | 886 | 33 | 3.777 | 5 | 4.701 |

Vehículos retirados por infracciones a la ORA

| AÑO 2020 | | | | |
|----------|------|------|------|------|
| 2018 | 2019 | 2020 | 2021 | 2022 |
| 3 | 3 | 2 | 6 | 5 |



ACTUACIONES REFERENTES A INFRACCIONES ADMINISTRATIVAS





ACTIVIDADES SALA DE PANTALLAS Y CONTROL DEL TRÁFICO

ACTUACIONES OPERADORES SALA DE PANTALLAS

MENSAJES EN PANELES INFORMATIVOS DE TRÁFICO

Durante el ejercicio 2022 se pusieron un total de **54** mensajes a través de los paneles informativos situados en diversos puntos de la Ciudad

| Tipo | Cantidad |
|--------------------------------------------|-----------|
| Mensajes Informativos | 28 |
| Incidencias con afección al tráfico rodado | 26 |
| Total | 54 |

FORZADURAS DEL SISTEMA DE REGULACIÓN SEMAFÓRICO

Como consecuencia de incidencias tales como accidentes, manifestaciones, acontecimientos deportivos y otros que alteran los ciclos ordinarios de la regulación semafórica, para recuperar la normal fluidez del tráfico, se han realizado a lo largo del año 2022, un total de **7.710** forzaduras.

Propuestas autorizadas de mejora de regulación semafórica en cruces o zonas: **2**

LLAMADAS MEDIOS COMUNICACIÓN E INFORMATIVAS

Se han atendido un total de **1.365** llamadas en directo en la Radio durante el año 2022.

Se han atendido un total de **5.442** llamadas informativas a los medios de comunicación principalmente, pero también de información a CNP, sobre ocupaciones de vía pública, atención al ciudadano sobre incidencias en semáforos o informando de recorridos por cortes de tráfico etc.

INFORMES PARA AUTORIZACIÓN DE PASO EN CALLES PEATONALES

- Personas de Movilidad Reducida: **21**
- Por eventos: **35**

• Incidencias en túneles

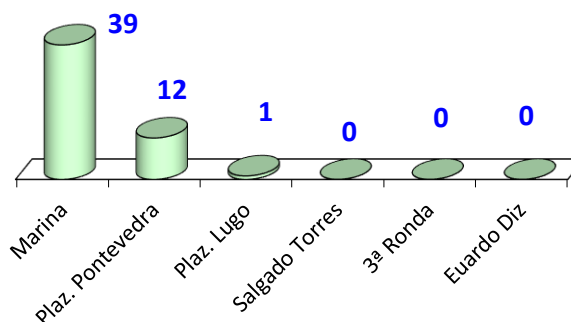

SIMULACROS TÚNELES

- Túneles Nivel 2: Se realizó un simulacro real en cada uno de ellos
- Túnel Marina: Se realizó un simulacro virtual desde la Sala de Pantallas, utilizando el programa de entrenamiento.



OCUPACIONES VÍA PÚBLICA. COMPARATIVA AÑOS 2019-2022

| Año | Autorizaciones Obras Municipales "AOM" | Porcentaje "AOM" (sobre total año) | Informes Viabilidad "IVO" (*) | Porcentaje "IVO" (sobre total año) | Total Ocupaciones Año |
|------|----------------------------------------|------------------------------------|-------------------------------|------------------------------------|-----------------------|
| 2019 | 403 | 40,00% | 606 | 60,00% | 1.009 |
| 2020 | 347 | 22,60% | 1.189 | 77,40% | 1.536 |
| 2021 | 820 | 36,16% | 1.448 | 63,84% | 2.268 |
| 2022 | 861 | 38,94% | 1.350 | 61,06% | 2.211 |

(*) **Informes viabilidad:** Informes realizados por la Policía Local sobre ocupaciones tanto las que generan incidencias con corte de calle/carril, incluidas las manifestaciones, como las que no afectan al tráfico rodado.

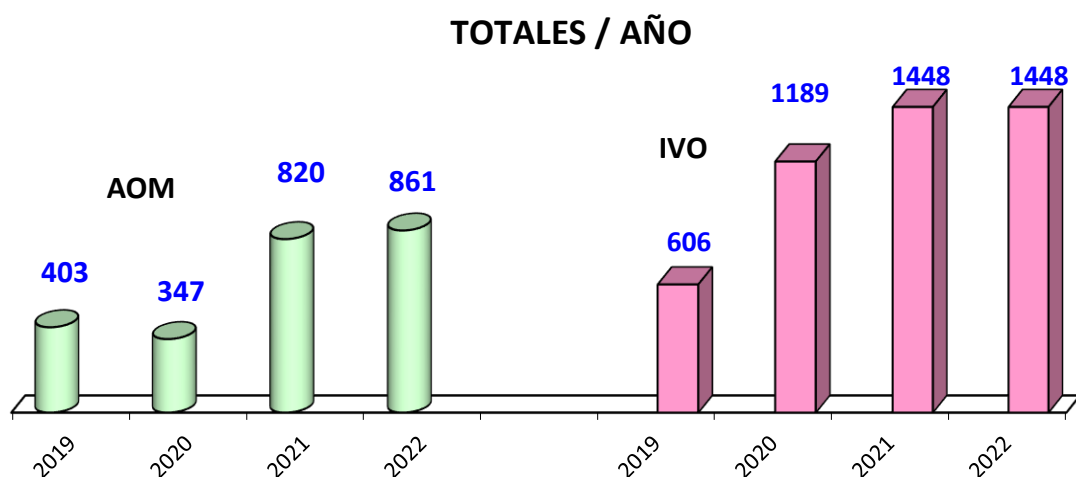



AUTORIZACIONES OBRAS MUNICIPALES "AOM" POR MESES

| AÑO | MESES | | | | | | | | | | | | Totales |
|------|-------|-----|-----|-----|-----|-----|-----|-----|-----|-----|-----|-----|---------|
| | Ene | Feb | Mar | Abr | May | Jun | Jul | Ago | Sep | Oct | Nov | Dic | |
| 2019 | | | | | | 83 | 72 | 14 | 57 | 79 | 70 | 28 | 403 |
| 2020 | 54 | 47 | 52 | 16 | 24 | 26 | 16 | 9 | 8 | 13 | 37 | 45 | 347 |
| 2021 | 40 | 58 | 95 | 77 | 87 | 70 | 77 | 58 | 73 | 51 | 89 | 45 | 820 |
| 2022 | 67 | 87 | 89 | 79 | 71 | 60 | 52 | 67 | 101 | 60 | 70 | 58 | 861 |

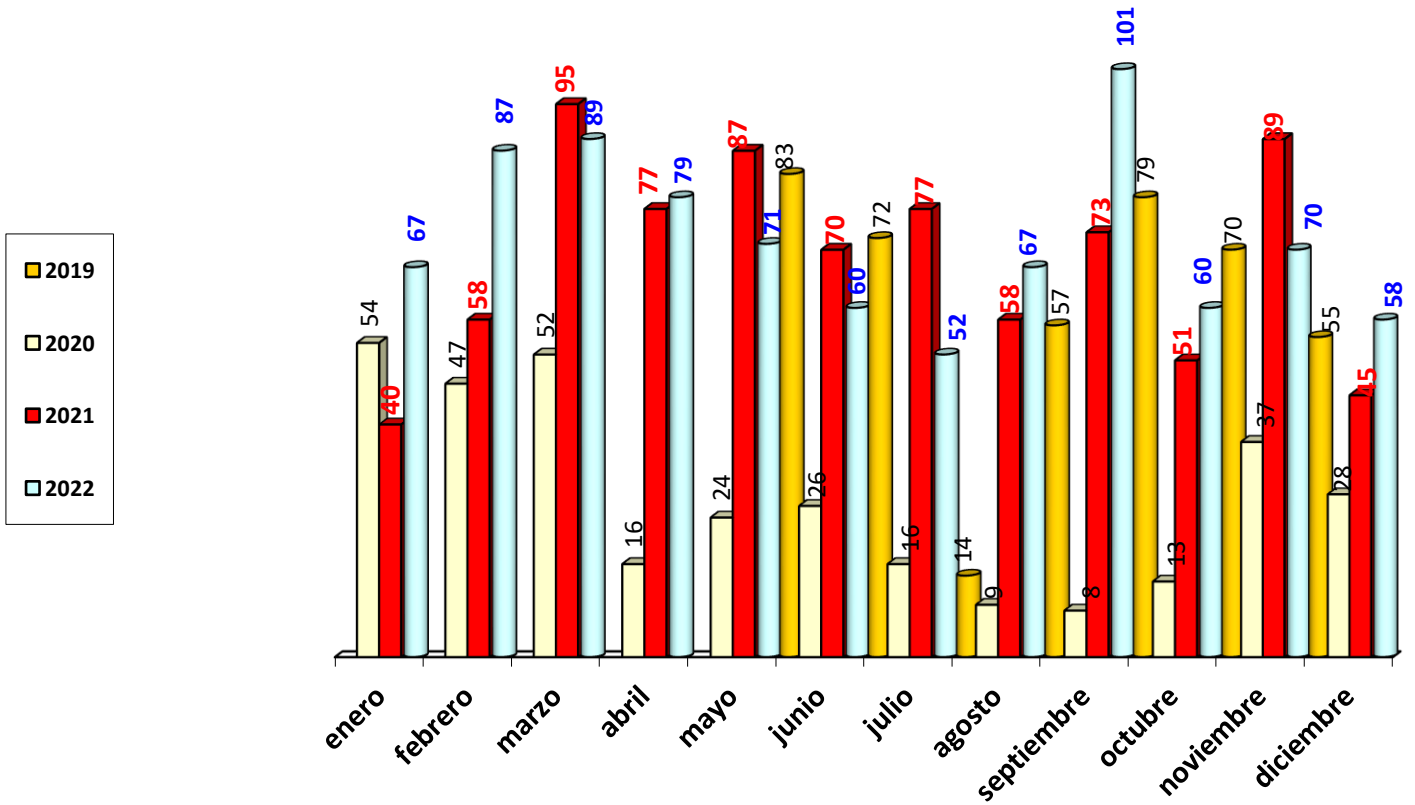



INFORMES VIABILIDAD "IVO" POR MESES (incluye AIT)

(Todo aquello que genere incidencia con corte de calle/carril incluidas las manifestaciones comunicadas a la Unidad Administrativa)

| Año | MESES | | | | | | | | | | | | Totales |
|-------------|------------|------------|------------|------------|------------|------------|------------|------------|------------|-----------|------------|------------|--------------|
| | Ene | Feb | Mar | Abr | May | Jun | Jul | Ago | Sep | Oct | Nov | Dic | |
| 2019 | | | | | | 120 | 87 | 37 | 77 | 102 | 112 | 71 | 606 |
| 2020 | 115 | 78 | 96 | 66 | 125 | 96 | 114 | 100 | 95 | 121 | 97 | 86 | 1.189 |
| 2021 | 99 | 115 | 162 | 112 | 100 | 113 | 109 | 125 | 124 | 129 | 149 | 111 | 1.448 |
| 2022 | 102 | 113 | 123 | 115 | 113 | 134 | 117 | 113 | 105 | 88 | 125 | 102 | 1.350 |

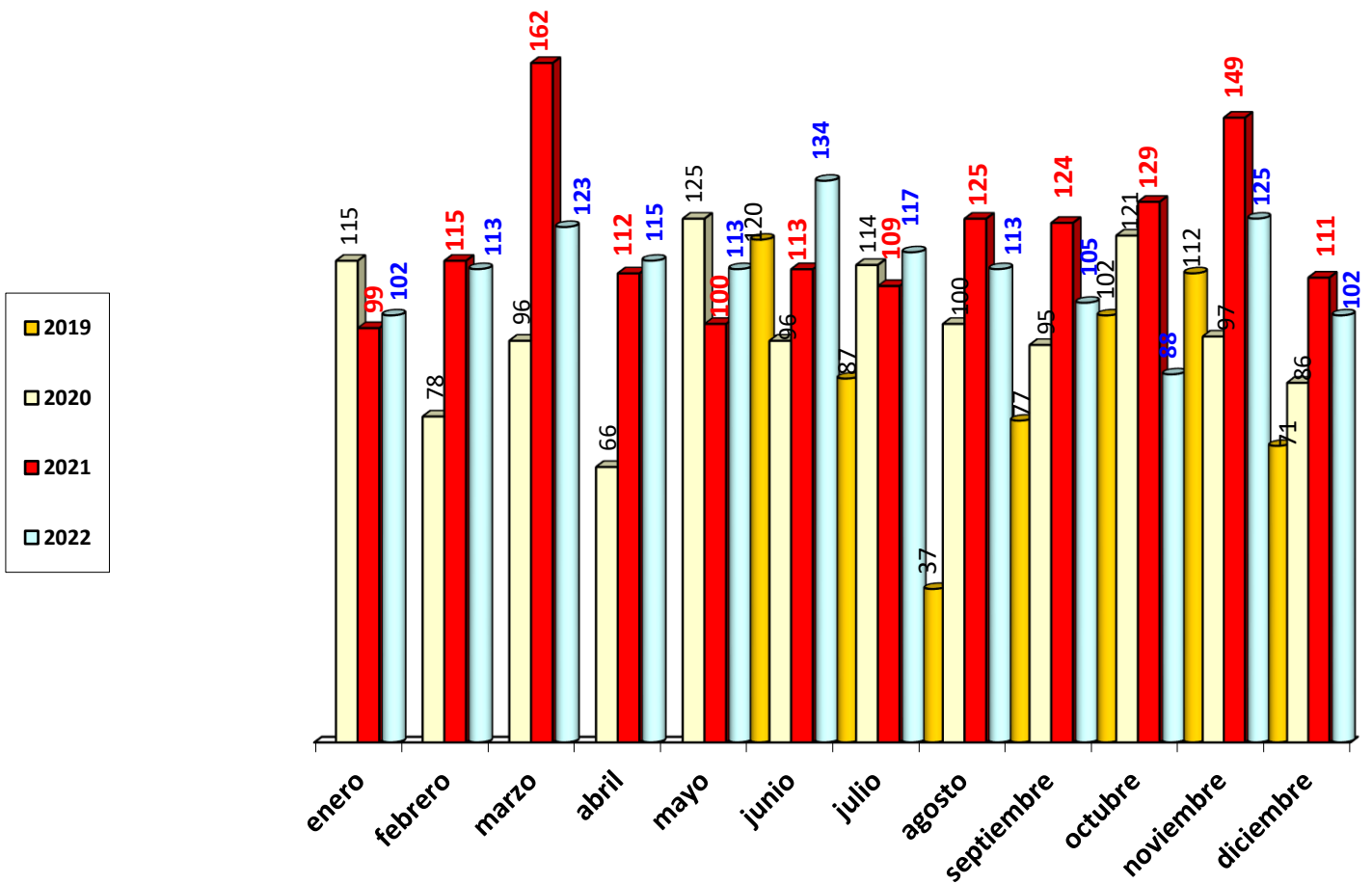



DENUNCIAS E INFORMES MÁS SIGNIFICATIVOS DE INFRACCIONES ADMINISTRATIVAS

| | Ene | Feb | Mar | Abr | May | Jun | Jul | Ago | Sep | Oct | Nov | Dic | Total |
|----------------------------------------------------------------------|-----|-----|-----|-----|-----|-----|-----|-----|-----|-----|-----|-----|-------|
| Ordenanza de ruidos | | | | | | | | | | | | | |
| Gritar y vociferar en horario nocturno, causando molestias vecinales | 1 | 2 | 3 | 3 | 5 | 11 | 2 | 5 | 4 | 2 | 0 | 0 | 38 |
| Ruidos, fiestas en viviendas en horario diurno/nocturno... | 12 | 3 | 11 | 1 | 3 | 13 | 1 | 5 | 2 | 1 | 1 | 0 | 53 |
| Locales de Hostelería | 0 | 0 | 0 | 0 | 0 | 6 | 0 | 0 | 0 | 0 | 0 | 0 | 5 |
| TOTAL | 13 | 5 | 14 | 4 | 8 | 30 | 3 | 10 | 6 | 3 | 1 | 0 | 96 |
| Ordenanza Limpieza | | | | | | | | | | | | | |
| Orinar en vía pública | 3 | 7 | 14 | 4 | 9 | 20 | 6 | 9 | 12 | 8 | 8 | 5 | 105 |
| Pintadas /Grafitis | 14 | 17 | 4 | 5 | 6 | 4 | 7 | 29 | 10 | 13 | 9 | 3 | 121 |
| TOTAL | 17 | 24 | 28 | 9 | 15 | 24 | 13 | 38 | 22 | 21 | 17 | 8 | 226 |
| Convivencia y Ocio | | | | | | | | | | | | | |
| Incumplimiento horario establecimientos | 2 | 9 | 2 | 3 | 0 | 0 | 1 | 0 | 0 | 0 | 0 | 2 | 19 |

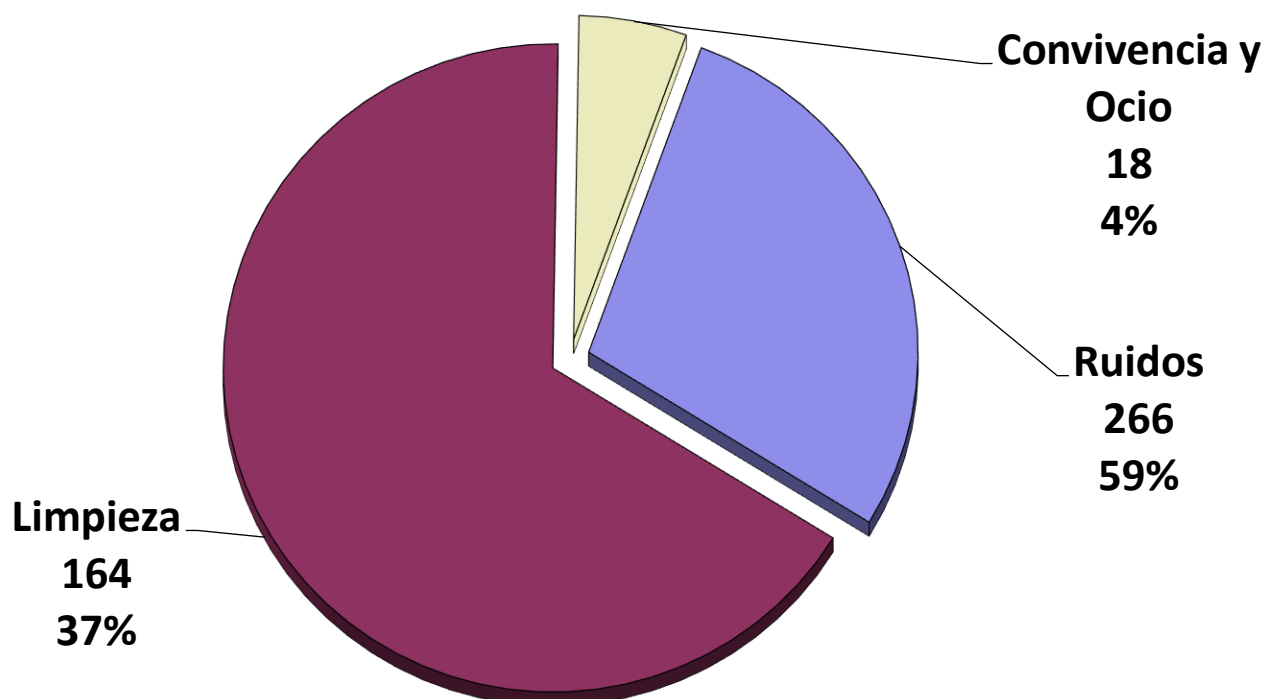



UNIDAD DE ADMINISTRACIÓN Y APOYO TÉCNICO





DATOS GLOBALES

| SALA 092 | | |
|--------------------------|-----------------------------------------------------|---------------|
| Total de llamadas al 092 | | 97.010 |
| UD. ADMINISTRATIVA 2021 | | |
| Oficina PL | Registro y tramitación documentos de entrada | 5.725 |
| | Registro de documentos de salida | 3.021 |
| | Comparecencias y denuncias de ciudadanos en la U.A. | |
| Equipo documentación | Informes contestados | 619 |
| Objetos perdidos | Entrada de objetos (documentados y no documentados) | 6.679 |
| | Salida de objetos (documentados) | 3.728 |

SALA 092

| LLAMADAS ATENDIDAS POR EL 092 Comparativa los años 2017-2020 | | | |
|-----------------------------------------------------------------|---------|---------|---------------|
| 2019 | 2020 | 2021 | 2022 |
| 94.944 | 103.469 | 100.826 | 97.010 |

LLAMADAS ATENDIDAS POR EL 092 POR MESES

| | Ene | Feb | Mar | Abr | May | Jun | Jul | Ago | Sep | Oct | Nov | Dic | Total |
|-------|------|------|------|------|------|------|------|------|------|------|------|------|---------------|
| TOTAL | 7536 | 7266 | 7861 | 7661 | 8130 | 8449 | 8613 | 8379 | 8231 | 8736 | 7801 | 8347 | 97.010 |

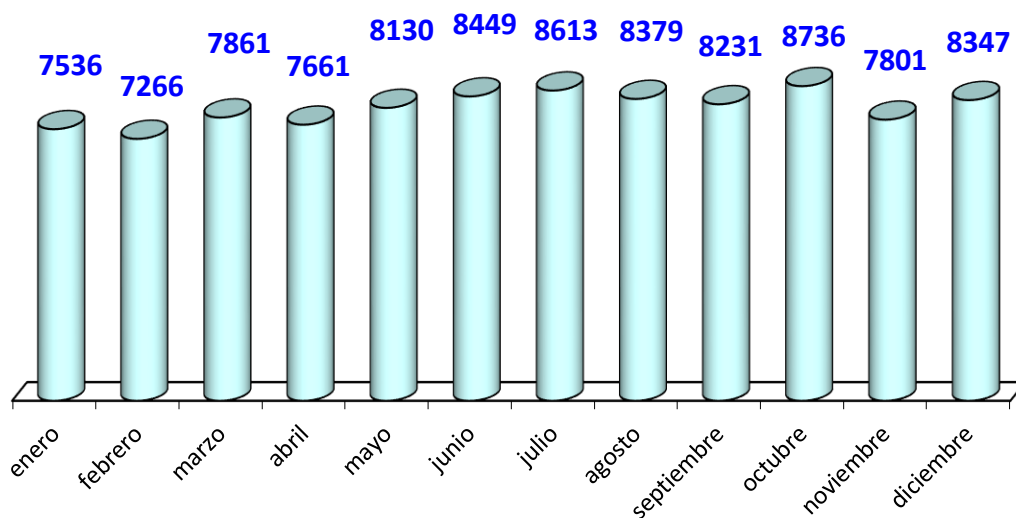



| LLAMADAS MÁS SIGNIFICATIVAS AL 092 | |
|--------------------------------------------------|-------------|
| Causa/motivo | nº llamadas |
| Urgentes | |
| Accidentes con heridos | 404 |
| Otras urgentes | 480 |
| Violencia de género | 96 |
| Incendios | 124 |
| Violencia doméstica | 58 |
| Preferentes | |
| Otras preferentes | 2.524 |
| Accidentes sin heridos | 1.566 |
| Seguridad | 1.051 |
| Por Temporal | 218 |
| Información | |
| Información | 32.379 |
| Repetidas | 7.327 |
| Anulación Servicio | 2.179 |
| Estado de alarma | 3 |
| Con desvío | 123 |
| Quejas/Reclamaciones | |
| Ruidos | 2.436 |
| Quejas y reclamaciones | 2.696 |
| Ordenanzas | 551 |
| Servicio Municipal | 557 |
| Infracciones de tráfico | |
| Solicitud de grúa por vehículos mal estacionados | 8.207 |
| Denunciando infracciones de tráfico | 4.139 |
| Otras | |
| Otras sin movilidad de recursos | 1.294 |



UNIDAD ADMINISTRATIVA

Registro y tramitación de Documentos

| Actividad: Documentos | | Año | | | |
|-----------------------|-------------------|-------|-------|-------|--------------|
| | | 2019 | 2020 | 2021 | 2022 |
| ENTRADA | Interna y Externa | 5.978 | 7.118 | 5.778 | 5.725 |
| SALIDA | Externa | 825 | 677 | 3.230 | 3.021 |

Notas de Prensa

Diariamente es elaborada una nota de prensa con todas las actuaciones policiales reseñables con destino al Gabinete de prensa del Ayuntamiento.

Sugerencias y Reclamaciones dirigidas a la Policía Local

| | | Año | | | |
|------------------------------------------------------------|--------------------------------------|-----------|-----------|----------|------------|
| | | 2019 | 2020 | 2021 | 2022 |
| Comparecencias - Denuncias de ciudadanos en la U.A. | Quejas contra actuaciones policiales | 18 | 4 | 3 | 20 |
| | Reclamaciones varias | 33 | 8 | 5 | 190 |
| | Total | 51 | 12 | 8 | 210 |



SECCIÓN DE DOCUMENTACIÓN

La sección de documentación lleva a cabo las tareas de:

- Averiguación de domicilios solicitados por Juzgados.
- Control del cumplimiento de arrestos domiciliarios.
- Citaciones a particulares, bien solicitados mediante oficios de Juzgados, otros organismos o por departamentos del propio Ayuntamiento de A Coruña.

Se realizaron **619** informes a lo largo del año 2022.

PLANIFICACIÓN OPERATIVA

El equipo de Planificación operativa se encarga de realizar una hoja de planificación diaria con aquellos servicios (cortes de calle, eventos, manifestaciones, ocupaciones de vía pública...) que entran en la Oficina Administrativa de la Policía Local y puedan afectar a la vida de la ciudad y tener una incidencia significativa, para lo cual es necesario una previsión en las distintas unidades de la policía local.

**Hoja planificación
diaria**

Servicios

- Solicitudes presentadas por la ciudadanía por escrito (correo electrónico/registro municipal)
- Solicitudes otros organismos
- Colaboraciones con otras áreas del ayuntamiento.
- Por motu propio de la policía

**Se pasa a la unidad
competente de la
policía local**



OBJETOS PERDIDOS

Se han registrado un total de **6.679** objetos, de los cuales **3.361** fueron documentados (dueño conocido) y **3.318** no documentados.

| OBJETOS PERDIDOS | | Año | | | |
|------------------|----------------------|---------------|--------------|--------------|--------------|
| | | 2019 | 2020 | 2021 | 2022 |
| ENTRADA | Documentados | 4.541 | 3.085 | 3.091 | 3.361 |
| | No documentados | 6.756 | 3.228 | 3.018 | 3.318 |
| Total entradas | | 11.297 | 6.313 | 6.109 | 6.679 |
| SALIDA | Entregados | 879 | 3.288 | 3.750 | 3.728 |
| | Total salidas | 3.001 | 3.288 | 3.750 | 3.728 |

SEGURIDAD DE EDIFICIOS MUNICIPALES

En algunos de los edificios municipales que por sus características es necesario, la policía local presta servicios de vigilancia presencial.

| Edificio Municipal | Servicio de vigilancia | | |
|--------------------------------------------------------------|------------------------|-------------|----------|
| | Turno mañana | Turno tarde | 24 horas |
| Palacio Municipal de María Pita | | | X |
| Servicios Económicos calle de la Franja | X | X | |
| Estación de Autobuses (Sala de pantallas y Movilidad Urbana) | X | X | |



UNIDAD DE DISTRITOS NOCTURNA

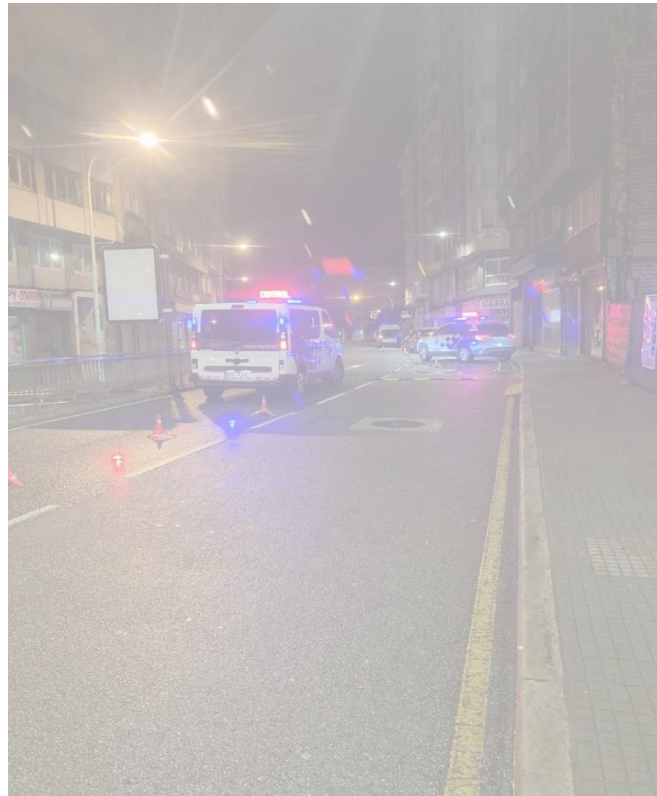



RECURSOS HUMANOS (TURNO NOCHE)

La **UNIDAD DE DISTRITOS NOCTURNA** está compuesta por:

- 3 Inspectores
- 7 Oficiales
- 50 Policías

De este personal, 36 pertenecen a la unidad de distritos nocturna en sentido estricto, los 24 restantes a las secciones especializadas con que cuenta el turno de noche:

- Sala del 092
- Equipo de Atestados – Disciplina Vial
- Seguridad de edificios
- Medio ambiente

* Los datos referidos en la actividad de la unidad de distritos nocturna (turno de noche), se encuentran ya computados en los datos generales.

Simplemente queremos analizar y medir la actividad realizada por el turno de noche, separándola de la actividad policial diurna.



TRÁFICO (TURNO NOCHE)

Denuncias por infracciones de tráfico

| Causa/motivo | Nº/cantidad |
|----------------------------------------------------------------------------------|--------------|
| Alcoholemias y drogas administrativas | 152 |
| Estacionar sobre las aceras y calles peatonales | 274 |
| No respetar señalización de estacionamiento prohibido | 985 |
| Estacionar en lugares reservados a determinados usuarios | 0 |
| Reservas de espacio. | 293 |
| Estacionar en carril de circulación | 157 |
| No respetar luz roja de semáforo (vehículos) | |
| Estacionar en vado impidiendo E/S | 422 |
| Impedir retirada de contenedores | 113 |
| Estacionar en vía de circulación restringida | 22 |
| Estacionar en un paso para peatones | 0 |
| Estacionar en lugar prohibido con línea amarilla | 96 |
| Estacionar en lugares reservados para movilidad reducida | 0 |
| Estacionar en doble fila | 45 |
| Dificultar, impedir giro | 49 |
| Móvil | 3 |
| Estacionar en medianas | 30 |
| Conducir de modo negligente | 21 |
| Causar daños a vehículo estacionado y no avisar al propietario o a Policía Local | 13 |
| Estacionar en zona estrecha dejando menos de 3 metros libres | 0 |
| Excesos de velocidad | 0 |
| TOTAL | 2.675 |



SEGURIDAD CIUDADANA (TURNO NOCHE)

Detenidos

| Causa/motivo | | Nº/cantidad |
|-------------------|---------------------------------------------|-------------|
| Detenciones | Violencia de género y doméstica | 20 |
| | Robo/hurto | 16 |
| | Lesiones, agresiones, amenazas, atentado... | 24 |
| | Otros | 7 |
| Total detenciones | | 67 |

Otras intervenciones sin detenidos

| Causa/motivo | | Nº/cantidad |
|-------------------------------------------------------------------------------------------------------------|---------------------------------------|-------------|
| Actuaciones por | Desobediencia, resistencia y atentado | 25 |
| | Daños en bienes | --- |
| Intervenciones de arma blanca y drogas | | 47 |
| Comparecencias en CNP sin detenido | | 11 |
| Altercados, agresiones, peleas entre particulares | | 23 |
| Hurto | | 10 |
| Denuncias por infracción de la Ley de Seguridad Ciudadana | | 124 |
| Auxilio a personas (por indisposición, intoxicación etílica, desorientadas, en situación de precariedad...) | | 138 |

INFRACCIONES ADMINISTRATIVAS (TURNO NOCHE)

Intervenciones en locales de ocio

| Locales de ocio (Actuaciones relacionadas con la actividad de hostelería en horario nocturno) | | |
|---------------------------------------------------------------------------------------------------------|------------------------------------------------------------------------------------------------------------------------------------------------------------------------------|-----|
| Hechos denunciados | Actuaciones por incumplimiento de horario de cierre y/o apertura | 11 |
| | Incumplimiento de horario de terraza | 22 |
| | Mediciones de ruido realizadas | 10 |
| | Limitadores de sonido (deficiencias de funcionamiento) | --- |
| | Actuaciones por incumplimiento del aforo | --- |
| | Actividades sin licencia | 20 |
| Otras actuaciones (No asociadas a denuncia de infracción) | Control de aforo autorizado | 4 |
| | Policía administrativa (notificaciones, control de medidas, precintos, ...) | --- |
| | Inspección / control por contaminación acústica, comprobación de puertas, hojas de reclamaciones, quejas por terraza, salida de clientes al exterior con consumiciones, | 33 |

Ruido vecinal

| Ruido vecinal (Actuaciones por ruido en el interior de las edificaciones/no asociado a la hostelería) | | |
|-----------------------------------------------------------------------------------------------------------------|-------------------------------------------------------------------------------------------------------------------------------------------------------------------|----|
| Ruido vecinal | Actuaciones de comprobación y/o mediación en conflictos por ruido vecinal (fiestas en vivienda, alboroto, televisión o equipos musicales con excesivo volumen...) | 42 |
| | Ruido producido por animales domésticos | 9 |

Otras actuaciones

| Otras actuaciones | |
|----------------------------------------------------------------------------------------------------------------------------------|----|
| Denuncias por infracciones a la Ordenanza de limpieza (grafiteros, fisiológicas, residuos contenedores...) | 77 |
| Actuaciones por vociferar o gritar en la vía pública | 25 |
| Actuaciones referidas a tenencia de animales (documentación, correa y bozal, seguro obligatorio, recogida perros abandonados...) | 6 |
| Actuaciones por causar molestias al vecindario (Olores, suciedad, vertidos) | 18 |
| Deficiencias detectadas (en señalización, calzada, alumbrado...) | 39 |



SECCIÓN DE MEDIO AMBIENTE “PATRULLA VERDE”



DATOS GLOBALES

| Actuaciones Globales 2021 | | |
|-------------------------------------------|--------------------------------------|----------------|
| Causas/Motivo | | Intervenciones |
| | | 2022 |
| Actuaciones con animales | Actividad sin licencia | 66 |
| | Abandonados | 5 |
| | Maltrato de animales | 0 |
| | Dados a depositarios | 3 |
| | Entregados a SERVIGAL | 19 |
| | Muertos/Heridos | 34 |
| | Sueltos | 54 |
| | Control/Vigilancia | 2 |
| | Daños provocados por animal | 4 |
| | Establecimientos de animales | 2 |
| | Venta de animales de compañía | 1 |
| | Identificación responsables | 10 |
| | Incautación de animales | 25 |
| | Comprobación del estado de animales | 48 |
| | Picadura de animal | 1 |
| | Rescate Animales | 5 |
| | Transporte de Animales | 1 |
| | Mordida de animal a otro animal | 20 |
| | Mordida de animal a persona | 19 |
| | Mordida de animal a persona y animal | 2 |
| | Ruidos de animales | 58 |
| | Molestias Animales | 20 |
| | Comederos ilegales | 22 |
| Mediciones de ruidos | 14 | |
| Mediciones de ruidos No Realizadas | 5 | |
| Informes de ruidos | 0 | |
| Informes de humos y olores | 0 | |
| Inspecciones | A Local | 152 |
| | Inmueble por ocupas | 52 |
| | De Obra | 31 |
| | De Vivienda | 13 |
| Molestias en vía Pública (Excepto Ruidos) | 11 | |
| Vertidos, vertederos | 58 | |
| Actividad sin licencia | 66 | |
| Obra sin licencia | 42 | |
| Vehículos Abandonados | 397 | |



SECCIÓN FAMILIA / MENORES SECCIÓN AGENTE TUTOR



DATOS GLOBALES

| Actuaciones Globales. Comparativa años 2021/2022 | | | |
|--------------------------------------------------|---------------------------|----------------------|------------|
| Causas/Motivo | | Intervenciones / Año | |
| | | 2021 | 2022 |
| Sustancias estupefacientes incautadas | | 3 | 17 |
| Diligencias tramitadas | | 218 | 155 |
| TIPO DILIGENCIAS | Informes Judiciales | 47 | 35 |
| | Atestados | 21 | 22 |
| | Actas | 3 | 11 |
| | Comparecencias | 4 | 5 |
| | Informes - denuncias | 143 | 82 |
| DESTINO DILIGENCIAS | Servicios Sociales | 49 | 40 |
| | Subdelegación Gobierno | 3 | 6 |
| | Menores Xunta de Galicia | 3 | 1 |
| | Fiscalía Menores | 31 | 57 |
| | Oficina Administrativa PL | 28 | 15 |
| | Cuerpo Nacional Policía | 6 | 10 |
| | Juzgado | -- | 2 |
| MOTIVOS MÁS FRECUENTES DILIGENCIAS | Menor en riesgo/desamparo | 73 | 47 |
| | Absentismo escolar | 40 | 14 |
| | Conflicto escolar | 28 | 15 |
| | Lesiones | 1 | 7 |
| | Drogas | 3 | 14 |
| | Armas | --- | 3 |
| | Amenazas | 4 | 6 |
| | Coacciones | --- | 1 |
| | Ciberacoso | --- | 1 |
| | Conflicto familiar | 15 | 12 |
| | Agresiones | 2 | 3 |
| | Violencia doméstica | 2 | 0 |
| | Violencia de género | 3 | 0 |
| | Hurtos / Robos | 1 | 2 |
| | Otros motivos | 46 | 13 |
| Total | | 777 | 596 |



ANÁLISIS DE LA ACTIVIDAD POLICIAL

En los últimos años, la policía local de A Coruña se ha transformado para incrementar su labor operativa desplegándose en todos los distritos de la ciudad, algunos con presencia permanente y otros con presencia no permanente, con patrullas flexibles adecuándose a las necesidades reales y priorizando servicios, intentando cubrir las demandas vecinales de tener una policía local más próxima a los ciudadanos y de respuesta inmediata.

La actividad policial del año 2021 al igual que el año 2020 ha estado condicionada por la pandemia del SARS-CoV-2 (COVID-19), por la inicial declaración de alarma y confinamiento domiciliario, la desescalada, la nueva escalada, la estabilización y actualmente en la desescalada y levantamiento del estado de alarma de manera definitiva.

Nuestros objetivos generales pasan por motivar a cada miembro del Cuerpo de la Policía Local en la mejora continua, haciéndolos partícipes en la toma de decisiones, garantizando unos niveles adecuados de formación continua, solicitando la colaboración ciudadana para avanzar-los propios agentes que formamos la organización policial.

Hemos notado en la actividad policial la disminución progresiva de la plantilla al no poder cubrir las vacantes por prescripciones legales de contención del gasto público, así como debido a las medidas de regulación legal de la 2ª actividad y la conciliación familiar, si bien a finales de año han rematado los procesos selectivos y periodos de prácticas de los nuevos agentes.

Teniendo en cuenta los datos de la actividad policial sensible en el año 2021 respecto a años anteriores, cabe destacar:

- El descenso de intervenciones referentes a: atestados por accidentes de tráfico en general, llamadas al 092, infracciones en materia de ruidos, informes sobre menores en riesgo o desamparo e infracciones administrativas sobre convivencia y ocio.
- Se estabilizan exclusivamente las intervenciones en materia de tenencia de animales.
- El aumento de intervenciones referentes a: detenidos en general y en concreto por violencia de género y malos tratos en el ámbito familiar, Informes y atestados remitidos a las autoridades judiciales, auxilios a ciudadanos, atropellos, muertos y heridos graves en accidentes de tráfico, incautaciones de drogas en espacios públicos, alcoholemias positivas en conductores, drogotest positivos, vehículos retirados para el depósito municipal por infracciones de tráfico, vehículos inmovilizados por infracciones de tráfico, denuncias por infracciones de tráfico, objetos perdidos recuperados y las quejas por actuaciones policiales, denuncias por infracciones en materia de salubridad y limpieza y las quejas por actuaciones policiales y las reclamaciones en general.

Tras el COVID en general han aumentado todas las intervenciones policiales tanto las requeridas por los ciudadanos como las realizadas de oficio o en controles preventivo-disuasorios, lo que nos lleva a una nueva normalidad.



A continuación, se refleja un resumen cuantificado de datos de la actividad policial comparada con los dos años anteriores:

| ACTIVIDAD | 2020 | 2021 | 2022 |
|-----------------------------------------------------------|---------|---------|---------------|
| Detenidos (18 mujeres) | 142 | 197 | 225 |
| Detenidos por violencia de género (3 mujeres) | 34 | 56 | 59 |
| Detenidos por malos tratos en ámbito familiar (2 mujeres) | 5 | 6 | 13 |
| Atestados e informes remitidos a la Autoridad Judicial | 350 | 319 | 1.057 |
| Auxilios a ciudadanos | 318 | 550 | 608 |
| Atestados por accidentes de tráfico | 694 | 819 | 795 |
| Atropellos | 100 | 98 | 108 |
| Heridos graves y fallecidos en accidentes de tráfico | 22 + 2 | 36 + 1 | 45 + 6 |
| Llamadas a la sala del 092 | 103.469 | 100.826 | 97.010 |
| Incautaciones de drogas en espacios públicos | 142 | 136 | 239 |
| Alcoholemias positivas | 250 | 228 | 504 |
| Drogotest positivos | 86 | 130 | 140 |
| Vehículos denunciados por infringir normas de tráfico | 40.855 | 43.993 | 53.297 |
| Vehículos retirados por infringir la normativa de tráfico | 3.379 | 2.955 | 3.777 |
| Vehículos inmovilizados por infringir normas de tráfico | 546 | 841 | 886 |
| Menores en desamparo o en riesgo | 57 | 73 | 47 |
| Infracciones en materia de ruidos | 365 | 266 | 96 |
| Infracciones administrativas sobre convivencia y ocio | 495 | 609 | 19 |
| Intervenciones en materia de tenencia de animales | 321 | 388 | 397 |
| Objetos perdidos recuperados | 6.313 | 6.109 | 6.679 |
| Denuncias de salubridad y limpieza | 174 | 164 | 226 |
| Quejas por actuaciones policiales | 4 | 3 | 20 |

A Coruña, 07 de abril de 2023.

El Jefe acctal. de la Policía Local

José A. Brandariz Castelo